第３回自然環境保全基礎調査
The 3rd National Survey on the Natural Environment

長野県自然環境情報図

Natural Environment Map
Nagano Prefecture

平成元年発行　環境庁
Printed in 1989 by Environment Agency

自然環境保全基礎調査は，環境庁が自然環境保全法第５条の規定に基づき，おおむね５年ごとに地形，地質，植生，野生動物等自然環境の保全のための施策に必要な基礎資料を整備するため行うもので，一般に緑の国勢調査と呼ばれているものである。第３回調査は，昭和58～62年度の５か年にわたり実施された。

この自然環境情報図には，第３回調査で実施された調査のうち，つぎの調査項目の結果を掲載した。

特定植物群落調査	…原生林，湿原等重要な植物群落の分布（1984～1986年調査）
自然景観資源調査	…地形，地質，自然現象に係る自然景観資源の分布（1986～1987年調査）
河　川　調　査	…原生流域の分布，遡上不可能地点，魚類調査地点，魚類相（1985年調査）
湖　沼　調　査	…非改変湖沼，特定湖沼の魚類相（1985年調査）
海　岸　調　査	…浜，磯別の自然海岸の区間（1984年調査）

分布図および対照表等に表示されている番号は，各調査報告書の番号と対応しているので，より詳しい内容を知りたい場合は，調査報告書を参照されたい。

環境庁自然保護局自然環境調査室
〒100 東京都千代田区霞ガ関1-2-2
TEL 03-581-3351

対　照　表

〔特定植物群落〕
Specific plant communities

番　号	件　　名	選定基準
1	関田山脈のブナ林	A・C
2	カヤノ平のブナ林	A・C
3	苗場山の自然植生	A・D
4	志賀高原の原生林	A・D
5	浅間山の自然植生	A・D
6	御座山の針葉樹林	A
7		B・G
8	石灰岩地植生	B・C・G
9	金峰山の原生林	A
10	四阿山の針葉樹林	A
11	菅平の湿性林	A・B・C
12	烏帽子山自然植生	A・C
13	八ヶ岳の自然植生	A・B・C・D
14	湯川のサワグルミ林	A
15	雨飾山の自然植生	A
16	戸隠山の原生林	A・B
17	黒姫山の原生林	A
18	戸隠奥社の社有林	A
19	飯綱山の原生林	A
20	旭、大峰山のアカマツ林	E
21	岩壁植生	B・G
22		B・G
23		B・G
24	美ヶ原の原生林	A
25	美ヶ原の特殊植物群	B・G
26	鉢伏山の半自然草原	H
27	霧ヶ峰の草原	B・D
28	東俣の原生林	A
29	諏訪上社の社有林	A・E
30		
31	入笠山大阿原湿性草原	B・D
32	石灰岩地植生	B・G
33	石灰岩地植生	B・G
34	赤石山脈の自然植生	A・B・C・D
35	石灰岩地植生	B・G
36	石灰岩地植生	B・G
37	真那板山の森林群落	E・H
38	飛騨山脈の自然植生	A・B・C・D
39	親海湿原植生	C・D・G
40	居谷里湿原の湿性群落	B・D
41	仁科神明宮の社有林	E・F
42	生坂のアカマツ林	E
43	鉢盛山の原生林	A
44	経ヶ岳の原生林	A
45	木曽山脈の自然植生	A・B・D
46	天竜川の暖帯林	C
47	末川の原生林	A
48	御岳の自然植生	A・D
49	城山の針葉樹林	A
50	赤沢のヒノキ林	A
51	鰍川のヒノキ林	A・D
52	田立のヒノキ林	A
53	南木曽岳のヒノキ林	A
54	駒母山の原生林	A
55	恵那山の原生林	A
56	唐花見湿原の湿性群落	D
57	佐久市東地のミヤマウラジロ群落	B・D
58	兜岩山のアカヤシオ群落	B・H
59	霧久保沢の渓谷林	A
60	志賀高原山麓のミズナラ林	A・H
61	菅平大洞のブナ残存林	A
62	布引観音寺付近の植生	B・H
63		B
64	春日渓谷上流部の植生	A
65	八ヶ岳東山麓の湿原群	B・D
66		B
67		B・G
68	矢出川（西川）流域の湿地植生	D
69	黒姫山麓のサワグルミ林	A・D
70	聖山北麓のブナ林	G・E
71	四阿屋山のブナ林	E・G
72	焼山のブナ林	A
73	牛伏寺のブナ林	A・B・E
74	鍋山熊穴沢のカラマツ天然生林	A・H
75	山吹山のケヤキ林	A
76	乗鞍山麓の湿原群	B・D
77	油木ヒノキ林	A
78	馬籠の湿原植生	B・F・H
79	小野のシダレグリ群落	H
80	北又沢のヤシャイノデ群落	B
81	羽広のハンノキ群落	D
82	飯山瑞穂のキタゴヨウ林	B・G
83	八ヶ岳山麓のサラサドウダン群落	H
84	武水別神社のケヤキ林	E・F
85	長倉のハナヒョウタンボク群落	B・G
86	菅平のツキヌキソウ群落	B・G
87	高島谷神社のアカマツ林	E・F
88	高遠のコヒガンザクラ樹林	E・F
89	小野・矢彦神社の社叢	E・F
90	風越山のベニマンサク群落	C
91	風越山のブナ林	A・E

（注１）第３回調査による追加・削除・変更後の分布が示されている。
（注２）「番号」は、生育地ごとに付された通し番号で、「特定植物群落調査報告書の調査票」と対照できるようになっている。
（注３）調査対象とした植物群落は、つぎの選定基準により選定され、「選定基準」欄には、その理由が記号で記載されている。

特定植物群落選定基準

記 号	理　　由
A	原生林もしくはそれに近い自然林
B	国内若干地域に分布するが、極めて稀な植物群落または個体群
C	比較的普通に見られるものであっても、南限、北限、隔離分布等分布限界になる産地に見られる植物群落または個体群
D	砂丘、断崖地、塩沼地、湖沼、河川、湿地、高山、石灰岩地等の特殊な立地に特有な植物群落または個体群で、その群落の特徴が典型的なもの
E	郷土景観を代表する植物群落で、特にその群落の特徴が典型的なもの
F	過去において人工的に植栽されたことが明らかな森林であっても、長期にわたって伐採等の手が入っていないもの
G	乱獲その他人為の影響によって、当該都道府県内で極端に少なくなるおそれのある植物群落または個体群
H	その他、学術上重要な植物群落または個体群

〔原　生　流　域〕

Uninfluenced river basin

番号	原生流域名	面積(ha)
1	渋　　沢	1,470
2	伊奈川上流	1,320
3	三峰川上流	2,900

（注１）「番号」は、「河川調査報告書の原生流域調査票」と対照できるようになっている。

（注２）原生流域とは、「河川及びその集水域(流域)に人為が全く入っていず原生状態を保っている1,000ha以上の大規模な地域」をいう。

〔自然景観資源〕
Natural landscape resource

自然景観資源名	対照番号	名　　称
火山群	A1-01-1	浅間山火山群
	A1-01-2	高社山
	A1-01-3	烏帽子火山群
	A1-01-4	八ケ岳
	A1-01-5	黒姫山
	A1-01-6	飯縄山
	A1-01-7	風吹岳
	A1-01-8	(白馬) 乗鞍岳
	A1-01-9	焼岳火山群
	A1-01-10	乗鞍火山群
	A1-01-11	御岳山火山群
	A1-01-12	苗場山
	A1-01-13	鬱蔵山地
	A1-01-14	四阿山
	A1-01-15	毛無・焼岳火山群
	A1-01-16	斑尾火山群
	A1-01-17	皆神山
火山	A1-02-1	苗場山
	A1-02-2	烏甲山
	A1-02-3	焼額山
	A1-02-4	志賀山
	A1-02-5	鉢山
	A1-02-6	横手山
	A1-02-7	小浅間山
	A1-02-8	釜山
	A1-02-9	前掛山
	A1-02-10	剣ケ峰
	A1-02-11	石尊山
	A1-02-12	難山
	A1-02-13	毛無山
	A1-02-14	袴岳
	A1-02-15	斑尾山
	A1-02-16	虚空蔵山
	A1-02-17	滝沢山
	A1-02-18	高社山
	A1-02-19	三ツ子山
	A1-02-20	飯盛山
	A1-02-21	竜王山
	A1-02-22	笠ケ岳
	A1-02-23	御飯岳
	A1-02-24	四阿山
	A1-02-25	湯の丸山
	A1-02-26	烏帽子山
	A1-02-27	西籠ノ登山
	A1-02-28	東籠ノ登山
	A1-02-29	黒斑山
	A1-02-30	三方ケ峰
	A1-02-31	高峰山
	A1-02-32	大室山
	A1-02-33	前蓼科山
	A1-02-34	蓼科山
	A1-02-35	双子山
	A1-02-36	摺鉢山
	A1-02-37	横岳
	A1-02-38	雨池山
	A1-02-39	締枯山
	A1-02-40	茶臼山
	A1-02-41	丸山北峰
	A1-02-42	丸山
	A1-02-43	中山

自然景観資源名	対照番号	名　　称
火山	A1-02-44	天狗岳
	A1-02-45	根石岳
	A1-02-46	美濃戸中山
	A1-02-47	編笠山
	A1-02-48	黒姫山
	A1-02-49	御巣鷹山
	A1-02-50	佐渡山
	A1-02-51	高デッキ山
	A1-02-52	怪無山
	A1-02-53	瑪瑙山
	A1-02-54	飯縄山
	A1-02-55	薬師岳
	A1-02-57	皆神山
	A1-02-58	焼岳火山
	A1-02-59	十石山火山
	A1-02-60	乗鞍火山
	A1-02-61	継子岳
	A1-02-62	御岳山剣ケ峰
	A1-02-63	一ノ字山（長倉山）
	A1-02-64	留夫山
	A1-02-65	金山
	A1-02-66	鼻曲山
	A1-02-67	的岩山
	A1-02-68	浦倉山
	A1-02-69	土鍋山
	A1-02-70	破風岳
	A1-02-71	毛無山
	A1-02-72	黒湯山
	A1-02-73	水ノ塔山
	A1-02-74	角間山
	A1-02-75	フスブリ山
	A1-02-76	籠岳
	A1-02-77	割谷山
	A1-02-78	白谷山
	A1-02-79	流黄山
	A1-02-80	大丹生岳
	A1-02-81	富士見岳
	A1-02-82	摩利支天岳
	A1-02-83	朝日岳
	A1-02-84	剣ケ峰
	A1-02-85	摩利支天山
	A1-02-86	継母岳
	A1-02-87	鷲羽岳
	A1-02-88	西岳
	A1-02-89	キレット（権現岳）
	A1-02-90	阿弥陀岳
	A1-02-91	赤岳
	A1-02-92	横岳
	A1-02-93	硫黄岳
	A1-02-94	乗鞍岳
	A1-02-95	囲吹岳
	A1-02-96	横前倉岳
	A1-02-97	岩菅山
火山性高原	A1-03-1	苗場山頂
	A1-03-2	カヤノ平
	A1-03-3	志賀高原
	A1-03-4	鼻曲山
	A1-03-5	上の平高原
	A1-03-6	斑尾高原
	A1-03-7	破風高原

自然景観資源名	対照番号	名　　称
火山性高原	A1-03-8	菅平高原
	A1-03-9	望月高原
	A1-03-10	白樺高原
	A1-03-11	富貴の平
	A1-03-12	池ノ平
	A1-03-13	蓼科高原
	A1-03-14	八ケ岳高原
	A1-03-15	海の口高原
	A1-03-16	野辺山高原
	A1-03-17	飯綱高原
	A1-03-18	霧ケ峰
	A1-03-19	乗鞍高原
	A1-03-20	開田高原
	A1-03-21	寒原高原
	A1-03-22	倉越高原
	A1-03-23	御岳高原
	A1-03-24-M	浅間高原
	A1-03-25	浦倉山
火口、カルデラ	A1-04-1	苗場山のカルデラ
	A1-04-2	鉢山火口
	A1-04-3	釜山
	A1-04-4	前掛山
	A1-04-5	剣ケ峰
	A1-04-6	高社山のカルデラ
	A1-04-7	土鍋山のカルデラ
	A1-04-8	御飯火山のカルデラ
	A1-04-9	四阿山のカルデラ
	A1-04-10	根子岳のカルデラ
	A1-04-11	黒斑山
	A1-04-12	烏帽子山
	A1-04-13	三方ケ峰
	A1-04-14	蓼科山火口
	A1-04-15	横岳中央火口
	A1-04-16	七ツ池火口群（北東側）
	A1-04-17	七ツ池火口群（南西側）
	A1-04-18	横岳側火口
	A1-04-19	坪庭火口
	A1-04-20	茶臼山火口
	A1-04-21	黒姫山のカルデラ
	A1-04-22	飯縄山のカルデラ
	A1-04-23	鷲羽池
	A1-04-24	下堀沢爆裂火口
	A1-04-25	湯川爆裂火口
	A1-04-26	高天ケ原爆裂火口
	A1-04-27	御岳山一ノ池
	A1-04-28	御岳山二ノ池
	A1-04-29	御岳山三ノ池
	A1-04-30	御岳山四ノ池
流れ山群	A1-06-1	大月川泥流堆積物
特徴的な稜線	A1-07-1	八ケ岳主稜
	A1-07-2	中岳尾根
	A1-07-3	阿弥陀岳南稜
	A1-07-4	阿弥陀岳西稜
	A1-07-5	焼岳のドーム地形
噴泉	A1-11-1	屋敷温泉
	A1-11-2	切明温泉
	A1-11-3	発哺温泉
	A1-11-4	野沢温泉
	A1-11-5	渋の地獄谷噴泉
	A1-11-6	熊ノ湯温泉

自然景観資源名	対照番号	名　　称
噴泉	A1-11-7	五色温泉
	A1-11-8	七味温泉
	A1-11-9	仙仁温泉
	A1-11-10	親湯
	A1-11-11	横谷温泉
	A1-11-12	明治湯
	A1-11-13	渋の湯
	A1-11-14	浦子湯
	A1-11-15	赤岳鉱泉
	A1-11-16	崖ノ湯
	A1-11-17	下諏訪温泉
	A1-11-18	塵塩温泉
	A1-11-19	小渋温泉
	A1-11-20	小谷温泉
	A1-11-21	島温泉
	A1-11-22	鑓温泉
	A1-11-23	葛温泉
	A1-11-24	高瀬渓谷の噴湯丘と球状石灰岩
	A1-11-25	湯俣温泉
	A1-11-26	中房温泉
	A1-11-27	中の湯温泉
	A1-11-28	坂巻温泉
	A1-11-29	白骨温泉
	A1-11-30	白骨温泉の噴場丘と球状石灰岩
	A1-11-31	湯川温泉
	A1-11-32	駒ノ湯
	A1-11-33	棧温泉
	A1-11-34	灰沢鉱泉
	A1-11-35	濁川温泉
噴気孔	A1-12-1	焼岳
	A1-12-2-M	1979御岳山噴火　噴気孔例
構造土	A1-14-1	亀甲池
	A1-14-2	御岳山一ノ池
非火山性高原	A2-03-1A	聖高原
	A2-03-1B	美ケ原高原
	A2-03-2	高ボッチ高原
	A2-03-3	東山高原
	A2-03-4	覗石高原
	A2-03-5	入笠高原
	A2-03-6	霧野高原
	A2-03-7	鹿嶺高原
	A2-03-8	田城原高原
	A2-03-9	浦高原
	A2-03-10	しらびそ ー 尾高山高原
	A2-03-11	大峰高原
	A2-03-12	木曽駒高原
	A2-03-13	宮田高原
	A2-03-14	地蔵峠高原
	A2-03-15	才児、岳見台高原
	A2-03-16	摺古木山自然園
	A2-03-17	富士見台 ～ 南沢山高原
	A2-03-18	のぞきど高原
	A2-03-19	床浪高原
	A2-03-20	茶臼山 ～ ぶなの峯高原
	A2-03-21	平谷高原
	A2-03-22	池之平高原
非火山性孤峰	A2-05-1	八頭山
	A2-05-2	夫神岳
	A2-05-3	大明神岳
	A2-05-4	鶴ケ峰、大城山

自然景観資源名	対照番号	名　　称
非火山性孤峰	A2-05-5	大泉山
	A2-05-6	小泉山
	A2-05-7	二ッ山
	A2-05-8	城山
	A2-05-9	水晶山
	A2-05-10	天水山
	A2-05-11	物見山
	A2-05-12	熊倉峰
	A2-05-13	矢ケ崎山
	A2-05-14	万座山
	A2-05-15	大高山
	A2-05-16	ダン沢の頭
	A2-05-17	赤石山
	A2-05-18	奥三界岳
	A2-05-19	高樽山
	A2-05-20	髻山
U字谷（氷食谷）	A2-06-1	カクネ里
	A2-06-2	黒川氷食谷
	A2-06-3	中御所谷氷食谷
	A2-06-4	横尾谷
	A2-06-5	上高地
カール	A2-07-1	藪沢カール
	A2-07-2	海ケ池カール
	A2-07-3	駒飼池カール
	A2-07-4	千畳敷カール
	A2-07-5	極楽平カール
	A2-07-6	池ノ平カール
	A2-07-7	摺鉢窪カール
	A2-07-8	麦草岳北斜面のカール
	A2-07-9	前岳北斜面のカール
	A2-07-10	駒ケ岳北斜面のカール
	A2-07-11	三沢岳カール
	A2-07-12	三沢岳～宝剣岳尾根カール1
	A2-07-13	三沢岳～宝剣岳尾根カール2
	A2-07-14	マヤクボ沢カール
	A2-07-15	三俣蓮華岳東面カール群
	A2-07-16	天上沢カール
	A2-07-17	千丈沢カール
	A2-07-18	槍沢カール
	A2-07-19	中岳カール
	A2-07-20	横尾尾根カール
	A2-07-21	天狗原カール
	A2-07-22	南岳カール
	A2-07-23	大キレットカール
	A2-07-24	涸沢カール
	A2-07-25	岳沢カール群
	A2-07-26	蝶ケ岳カール
非対称山稜	A2-08-1	馬ノ背
	A2-08-2	井川越～北荒川岳稜線
	A2-08-3	三伏峠～板屋岳稜線
	A2-08-5	白馬岳～杓子岳～鑓ケ岳
	A2-08-6	将棊頭山
	A2-08-7	釜ケ岳中岳
	A2-08-8	水晶岳～三俣蓮華岳山稜
	A2-08-9	三ッ岳～真砂岳尾根
	A2-08-10	五竜岳～八峰キレット
	A2-08-11	岩小屋沢岳～スベリ岳
特徴的な稜線	A2-09-1	蟻ノ戸渡り
	A2-09-2	鋸岳～三ッ頭稜線
	A2-09-3	東駒ケ岳稜線

自然景観資源名	対照番号	名　　称
特徴的な稜線	A2-09-4	駒津峯～双児山稜線
	A2-09-5	仙丈ケ岳稜線
	A2-09-6	戸倉山稜線
	A2-09-7	三峯岳稜線
	A2-09-8	塩見岳稜線
	A2-09-9	荒川岳稜線
	A2-09-10	赤石岳稜線
	A2-09-11	大沢岳稜線
	A2-09-12	兎～聖岳稜線
	A2-09-13	聖平～上河内岳稜線
	A2-09-14	光岳～加加森山稜線
	A2-09-15	池口岳稜線
	A2-09-16	鶏冠山稜線
	A2-09-17	八方尾根
	A2-09-18	不帰嶮
	A2-09-19	八峰キレット
	A2-09-20	西駒馬ノ背稜線
	A2-09-21	宝剣岳稜線
	A2-09-22	前岳尾根
	A2-09-23	桧尾岳縦走路
	A2-09-24	空木岳稜線
	A2-09-25	南駒～越百山稜線
	A2-09-26	鬼面山稜線
	A2-09-27	小川路峠稜線
	A2-09-28	熊伏山稜線
	A2-09-29	燕岳付近平垣山稜
	A2-09-30	常念岳
	A2-09-31	大キレット
	A2-09-32	奥穂高岳～西穂高岳稜線
	A2-09-33	恵那山稜線
モレーン	A2-10-1	八丁坂～藪沢モレーン
	A2-10-2	藪沢カールのモレーン
	A2-10-3	濃ケ池カールのモレーン
	A2-10-4	千畳敷カールのモレーン
	A2-10-5	しらび平のモレーン
	A2-10-6	池ノ平カールのモレーン
	A2-10-7	摺鉢窪カールのモレーン
二重山稜	A2-11-1	苳平
	A2-11-2	高望池
	A2-11-3	本谷山
	A2-11-4	赤石岳
	A2-11-5	中盛丸山
	A2-11-6	御花畑～仁田池
	A2-11-7	光岳
	A2-11-8	三国境
	A2-11-9	鹿島槍ケ岳～蓮池間山稜
	A2-11-10	南沢岳～三ッ岳稜線
	A2-11-11	硫黄乗越稜線
	A2-11-12	蝶ケ岳～大滝山稜線
	A2-11-13	イザルガ岳北部
	A2-11-14	百間平
断崖、岩壁	A2-12-2	布岩
	A2-12-2	大岩山
	A2-12-3	岩菅山
	A2-12-4	奇妙山
	A2-12-5	根子岳
	A2-12-6	高妻山
	A2-12-7	戸隠山
	A2-12-8	今ナギ
	A2-12-9	白岩岳

自然景観資源名	対照番号	名　　称
断崖、岩壁	A2-12-10	幕岩
	A2-12-11	横岳
	A2-12-12	鋸岳
	A2-12-13	嬬娥岳
	A2-12-14	三ッ頭
	A2-12-15	東駒ケ岳
	A2-12-16	双児山
	A2-12-17	三ッ石山
	A2-12-18	崩落谷
	A2-12-19	地蔵岳
	A2-12-20	仙丈ケ岳
	A2-12-21	北荒川岳
	A2-12-22	塩見岳バットレス
	A2-12-23	三伏峠百間ナギ
	A2-12-24	蠻口山
	A2-12-25	小日影、大日影
	A2-12-26	板屋岳
	A2-12-27	上肯木白岩
	A2-12-28	百間平
	A2-12-29	大沢岳
	A2-12-30	聖岳～兎岳
	A2-12-31	上河内岳
	A2-12-32	加加森山
	A2-12-33	黒薙
	A2-12-34	木曽殿越
	A2-12-35	迷い尾根
	A2-12-36	仙涯嶺
	A2-12-37	麦草岳西斜面断崖
	A2-12-38	滑川谷頭断崖
	A2-12-39	烏帽子岳
	A2-12-40	屏風岩
	A2-12-41	鬼ケ城山
	A2-12-42	鎖懸山
	A2-12-43	倉越高原北縁岩壁
	A2-12-44	倉越高原南縁岩壁
	A2-12-45	南木曽岳
	A2-12-46	伊勢山
	A2-12-47	伊勢山山頂直下断崖
	A2-12-48	伊勢山伊勢小屋沢谷頭
	A2-12-49	伊勢山南斜面
	A2-12-50	鶏冠山
	A2-12-51	池口岳
岩塊斜面・岩海	A2-13-1	白岩岳山頂岩海
構造土	A2-14-1	鷲ケ峰構造土
	A2-14-2	ゼブラ山構造土
	A2-14-3	霧ケ峰構造土
	A2-14-4	小河内岳山頂
	A2-14-5	御花畑
	A2-14-6	野口五郎岳
	A2-14-7	双六岳南稜の構造土
	A2-14-8	縦沢岳の構造土
	A2-14-9	白馬岳付近の構造土
	A2-14-10	杓子岳の構造土
	A2-14-11	鑓ケ岳の構造土
	A2-14-12	天狗山荘付近の構造土
	A2-14-13	天狗ノ頭の構造土
	A2-14-14	唐松岳南部の構造土
岩峰、岩柱	A2-15-2	高座岩
	A2-15-3	六方石
	A2-15-4	不動岩

自然景観資源名	対照番号	名　　称
岩峰、岩柱	A2-15-5	箱石
	A2-15-6	馬鹿尾根2499峯
	A2-15-7	新蛇抜山北岩峰
	A2-15-8	天狗岩（塩見岳）
	A2-15-9	蝉岩（赤石岳）
	A2-15-10	兎岳（兎洞）
	A2-15-11	竹内門（上河内岳）
	A2-15-12	茶臼岳山頂
	A2-15-13	光岩（光岳）
	A2-15-14	鶏冠山
	A2-15-15	駒岩（空木岳）
	A2-15-13	行者岩
	A2-15-17	駒岩
	A2-15-18	天狗岩
	A2-15-19	金懸岩
	A2-15-20	高遠原の座禅石
	A2-15-21	戒壇不動
	A2-15-22	權現山駐馬巌
	A2-15-23	風越山岩穴
	A2-15-24	白岩（八重河内）
	A2-15-25	槍ケ岳
	A2-15-26	大日岩岩柱
	A2-15-27	金崎山五丈岩
崖錐	A2-16-1	鋸岳熊穴沢の崖錐
	A2-16-2	鋸岳角兵衛沢の崖錐
	A2-16-3	幕岩の崖錐
天然橋・岩門	A2-17-2	鋸岳の熊穴
万年雪	A2-19-1	白馬大雪渓
	A2-19-2	唐松大雪渓
	A2-19-3	カクネ里
	A2-19-4	針の木雪渓
カルスト地形	A3-01-1	
鍾乳洞	A3-04-1	長岡熊野沢鍾乳洞
	A3-04-2	戸台鍾乳洞
	A3-04-3	白骨ずいどおし
節理	A4-01-1	布岩山
	A4-01-2	幕岩
	A4-01-3	ムジナ郷路山
	A4-01-4	ヒョー越
	A4-01-5	亀甲岩（池ノ平）
	A4-01-6	ムネバタの亀甲岩
	A4-01-7	苗名の滝
岩脈	A4-02-1	四阿山の的岩
	A4-02-2	前岳尾根
崩壊	A5-00-0	稗田山大崩壊
地震崩壊	A5-00-4-M	御岳崩れ
地すべり	A5-01-1-M	地附山地すべり地
	A5-01-2-M	茶臼山地すべり地
崩壊	A5-01-3-M	岩倉山の崩壊地
峡谷、渓谷	B1-01-1	釜川渓谷
	B1-01-2	魚野川渓谷
	B1-01-3	雑魚川渓谷
	B1-01-4	湯川渓谷
	B1-01-5	内山峡
	B1-01-6	峡岩峡
	B1-01-7	古谷渓谷
	B1-01-8	奥三川渓谷
	B1-01-9	金峰渓谷
	B1-01-10	横湯川渓谷
	B1-01-11	角間川渓谷

自然景観資源名	対照番号	名　　称
峡谷、渓谷	B1-01-12	松川渓谷
	B1-01-13	米子渓谷
	B1-01-14	角間渓谷
	B1-01-15	高蜂渓谷
	B1-01-16	長坂渓谷
	B1-01-17	布引渓谷
	B1-01-18	春日渓谷
	B1-01-19	横谷渓谷
	B1-01-20	湯川渓谷
	B1-01-21	立場川渓谷
	B1-01-22	釜無渓谷
	B1-01-23	関川渓谷
	B1-01-24	裾花渓谷
	B1-01-25	久米路峡
	B1-01-26	観音沢
	B1-01-27	釜無渓谷
	B1-01-28	釜無川峡谷
	B1-01-29	小瀬戸峡 1km
	B1-01-30	戸台渓谷
	B1-01-31	大曲り巫女淵峡
	B1-01-32	小瀬戸の湯渓谷
	B1-01-33	塩川渓谷
	B1-01-34	鳶ケ巣峡
	B1-01-35	小渋峡
	B1-01-36	赤石本岳沢ゴルジュ
	B1-01-37	西沢の廊下
	B1-01-38	北又沢渓谷
	B1-01-39	遠山谷本谷
	B1-01-40	加加良沢
	B1-01-41	裾花川源流
	B1-01-42	金熊渓谷
	B1-01-44	山清路
	B1-01-45	差切峡
	B1-01-46	滝上峡
	B1-01-47	横川渓谷
	B1-01-48	小黒川渓谷
	B1-01-49	黒川渓谷
	B1-01-50	中御所渓谷
	B1-01-51	オンボロ沢
	B1-01-52	与田切渓谷
	B1-01-53	伊那峡
	B1-01-54	正沢川渓谷
	B1-01-55	伊奈川渓谷
	B1-01-56	坂戸峡～釜淵峡
	B1-01-57	虻川渓谷
	B1-01-58	松川渓谷
	B1-01-59	松川入渓谷
	B1-01-60	万古渓谷
	B1-01-61	鷲流峡
	B1-01-62	天竜峡
	B1-01-63	万才峡
	B1-01-64	梶谷渓谷
	B1-01-65	和知野川渓谷
	B1-01-66	早木戸渓谷
	B1-01-67	和合川～瀬戸渓谷
	B1-01-68	売木川渓谷
	B1-01-69	高瀬川渓谷
	B1-01-70	赤沢渓谷
	B1-01-71	鰍川渓谷
	B1-01-72	阿寺渓谷

自然景観資源名	対照番号	名　　称
峡谷、渓谷	B1-01-73	柿其渓谷
	B1-01-74	黒川渓谷
	B1-01-75	平谷川渓谷
	B1-01-76	小戸名川渓谷
	B1-01-77	桧原川渓谷
	B1-01-78	丸畑渓谷
	B1-01-79	軒山川渓谷
	B1-01-80	姫川渓谷
	B1-01-81	中津川渓谷
	B1-01-82	大門川渓谷
河成段丘	B1-02-1	岡山の段丘
	B1-02-2	穂積段丘
	B1-02-3	辰野大城山地域
	B1-02-4	辰野平出～箕輪長岡地域
	B1-02-5	六道原地域
	B1-02-6	高遠地域
	B1-02-7	山室地域
	B1-02-8	河南地域
	B1-02-9	勝間地域
	B1-02-10	美和地域
	B1-02-11	中尾地域
	B1-02-12	市野瀬地域
	B1-02-13	富県地域
	B1-02-14	東伊那～中沢地域
	B1-02-15	女高地域
	B1-02-16	上蔵地域
	B1-02-17	梓川段丘群
	B1-02-18	鎖川河岸段丘群
	B1-02-19	奈良井川河岸段丘群
	B1-02-20	奈良井川河岸段丘群
	B1-02-21	大泉地域
	B1-02-22	小黒川地域
	B1-02-23	木曽川河岸段丘群
	B1-02-24	沢渡～宮田地域
	B1-02-25	上伊那南部地域
	B1-02-26	南向地域
	B1-02-27	部奈地域
	B1-02-28	下伊那竜西地域
	B1-02-29	下伊那竜東地域
	B1-02-30	阿智～下条地域
	B1-02-31	川田地域
	B1-02-32	満島地域
	B1-02-33	坂部地域
	B1-02-34	木曽川河岸段丘群（木曽福島）
	B1-02-35	西野川河岸段丘（右岸）
	B1-02-36	西野川河岸段丘（左岸）
	B1-02-37	木曽川河岸段丘群（上松）
	B1-02-38	木曽川河岸段丘群（野尻）
	B1-02-39	木曽川河岸段丘群（田立）
	B1-02-40	小野川地域
	B1-02-41	本谷地域
断崖、岩壁	B1-05-1	森の千曲川の断崖
	B1-05-2	十三崖
	B1-05-3	布引岩
	B1-05-4	鎌掛断崖
	B1-05-5	瀬戸の崖
	B1-05-6	茂菅の崖
	B1-05-7	白岩
	B1-05-8	穴平の東の崖
	B1-05-9	白岩（戸台川）

自然景観資源名	対照番号	名　　称
断崖、岩壁	B1-05-10	塩沢（尾勝谷）
	B1-05-11	丸石（戸台）
	B1-05-12	鷹岩
	B1-05-13	尾勝谷入口
	B1-05-14	尾勝谷
	B1-05-15	丸山谷南沢
	B1-05-16	大仙丈沢
	B1-05-17	兎台谷
	B1-05-18	小横谷
	B1-05-19	小瀬戸峡塩平岩壁
	B1-05-20	小瀬戸峡平瀬岩壁
	B1-05-21	船形沢
	B1-05-22	巫女淵峡大岩壁
	B1-05-23	巫女淵峡榛山岩壁
	B1-05-24	沢井入山沢
	B1-05-25	塩川豊口山岩壁
	B1-05-26	鷲ノ巣岩壁
	B1-05-27	日向休
	B1-05-28	小河内沢幕岩
	B1-05-29	ユオレ沢
	B1-05-30	上沢大崩壊
	B1-05-31	小渋湯石灰岩々壁
	B1-05-32	荒川本谷
	B1-05-33	小渋峡落合岩壁
	B1-05-34	小渋峡白沢岩壁
	B1-05-35	小渋本谷高山側岩壁
	B1-05-36	キダ沢
	B1-05-37	北又尾高沢
	B1-05-38	北又樽ケ沢
	B1-05-39	北又コスマ沢
	B1-05-40	大野大ナギ
	B1-05-41	サブ雛
	B1-05-42	東沢青雛
	B1-05-43	面平白雛
	B1-05-44	池口沢赤雛
	B1-05-45	横川峡黒沢岩壁
	B1-05-46	熊沢岳
	B1-05-47	空木岳
	B1-05-48	中田切川源頭
	B1-05-49	百間ナギ
	B1-05-50	仙涯嶺
	B1-05-51	中小川
	B1-05-52	台城
	B1-05-53	片桐松川源流
	B1-05-54	燕岩
	B1-05-55	屏風岩
	B1-05-56	上中郷西山
	B1-05-57	赤沢
	B1-05-58	左京洞所
	B1-05-59	栃城
	B1-05-60	八重河内西山
	B1-05-61	上平途中
	B1-05-62	御岳東麓白川源流部谷壁
	B1-05-63	宮沢ゲエロ岩
	B1-05-64	心川川
	B1-05-65	御岳山南麓地獄谷
	B1-05-66	御岳山南麓濁沢上流白川谷壁
岩峰、岩柱	B1-07-1	内山峡岩柱群
	B1-07-2	テイノ沢の岩峰
	B1-07-3	小黒川上流の岩峰

自然景観資源名	対照番号	名　　称
岩峰、岩柱	B1-07-4	燕岩
	B1-07-5	天子岩
	B1-07-6	深ケ沢入口
	B1-07-7	神ノ石
	B1-07-8	上ボッタ沢入口
	B1-07-9	柿ノ島
	B1-07-10	猿岩
	B1-07-11	太田切川池山北面
	B1-07-12	竜角峯
	B1-07-13	幕岩
甌穴群	B1-09-1	三ツ石の甌穴群
	B1-09-2	天竜峡甌穴群
	B1-09-3	寝覚床
	B1-09-4	釜ケ入りの甌穴群
滝	B1-10-1	大釜ノ滝
	B1-10-2	赤釜の滝
	B1-10-3	勘五郎滝
	B1-10-4	大膳（大滝）
	B1-10-5	白糸の滝
	B1-10-6	滝返の滝
	B1-10-7	千ケ滝
	B1-10-8	乙女ノ滝
	B1-10-9	三滝
	B1-10-10	不動の滝
	B1-10-11	赤滝
	B1-10-12	そうめん滝
	B1-10-13	樽滝
	B1-10-14	白沢滝
	B1-10-15	ウサロノ滝
	B1-10-16	潤満滝
	B1-10-17	鳴洞滝
	B1-10-18	不動滝
	B1-10-19	笛滝
	B1-10-20	八滝
	B1-10-21	七味大滝
	B1-10-22	権現滝
	B1-10-23	大黒滝
	B1-10-24	不動滝
	B1-10-25	不動滝
	B1-10-26	振袖の滝
	B1-10-27	千切の滝
	B1-10-28	親子滝
	B1-01-29	そうめんの滝
	B1-10-30	王滝
	B1-10-31	大滝
	B1-10-32	王滝
	B1-10-33	乙女滝
	B1-10-34	牛首の滝
	B1-10-35	千ケ滝
	B1-10-36	苗名滝
	B1-10-37	二の滝
	B1-10-38	三の滝
	B1-10-39	四の滝
	B1-10-40	魚止滝
	B1-10-41	大滝
	B1-10-42	五色の滝
	B1-10-43	三滝
	B1-10-44	細尾ノ滝
	B1-10-45	白矢ノ滝
	B1-10-46	五色滝

自然景観資源名	対照番号	名　　称
滝	B1-10-47	三ツ頭の滝
	B1-10-48	赤河原の滝
	B1-10-49	藪沢の大滝
	B1-10-50	六合目の滝
	B1-10-51	鷹岩の滝
	B1-10-52	大横川の大滝
	B1-10-53	高山の滝
	B1-10-54	荒川の大滝
	B1-10-55	三段の滝
	B1-10-56	大滝
	B1-10-57	殺生滝
	B1-10-58	六左ヱ門滝
	B1-10-59	沢渡大滝
	B1-10-60	不動滝
	B1-10-61	白河滝
	B1-10-62	妙見滝
	B1-10-63	滑音の滝
	B1-10-64	大滝八潭
	B1-10-65	大滝
	B1-10-66	赤滝
	B1-10-67	黒沢の滝
	B1-10-69	伊勢滝
	B1-10-70	不動滝
	B1-10-71	日暮の滝
	B1-10-72	かもしかの滝
	B1-10-73	相生の滝
	B1-10-74	飛竜の滝
	B1-10-75	奇美世滝
	B1-10-76	敬神の滝
	B1-10-77	桑原の滝
	B1-10-78	桃里の滝
	B1-10-79	新九郎の滝
	B1-10-80	不動滝（堀越）
	B1-10-81	不動滝（壬生沢）
	B1-10-82	烟ケ滝
	B1-10-83	雨乞滝
	B1-10-84	瀬戸滝
	B1-10-85	不動滝
	B1-10-86	大西ノ滝
	B1-10-87	小西ノ滝
	B1-10-88	加護除滝
	B1-10-89	伊藤谷一の滝
	B1-10-90	伊藤谷二の滝
	B1-10-91	唐沢滝
	B1-10-92	不動滝
	B1-10-93	黄金ケ滝
	B1-10-94	樋口沢の滝
	B1-10-95	信玄滝
	B1-10-96	大釜の滝
	B1-10-97	ヌタ沢大滝
	B1-10-98	折立ノ滝
	B1-10-99	山田滝
	B1-10-100	常念の滝
	B1-10-101	一の俣滝
	B1-10-102	七段の滝
	B1-10-103	雲間の滝
	B1-10-104	三本滝
	B1-10-105	番所大滝
	B1-10-106	唐沢の滝
	B1-10-107	梅現滝

自然景観資源名	対照番号	名　　称
滝	B1-10-108	尾ノ島の滝
	B1-10-109	百間滝
	B1-10-110	松尾滝
	B1-10-111	大破滝
	B1-10-112	不易の滝
	B1-10-113	清滝
	B1-10-114	新滝
	B1-10-115	小野の滝
	B1-10-116	隠れ滝
	B1-10-117	田立の滝（天河滝）
	B1-10-118	暮白の滝
	B1-10-119	うつぼの大滝
	B1-10-120	瀬戸の滝
	B1-10-121	つたの滝
	B1-10-122	蛇淵の滝
湖沼	B2-01-1	大沼池
	B2-01-2	元池
	B2-01-3	鉢池
	B2-01-4	渋池
	B2-01-5	茶屋池
	B2-01-6	中古池
	B2-01-7	桂池
	B2-01-8	北竜湖
	B2-01-9	沼池
	B2-01-10	琵琶池
	B2-01-11	水無池
	B2-01-12	蓮池
	B2-01-13	丸池
	B2-01-14	木戸池
	B2-01-15	長池
	B2-01-16	三角池
	B2-01-17	五味池
	B2-01-18	双子池
	B2-01-19	亀甲池
	B2-01-20	雨池
	B2-01-21	松原湖
	B2-01-22	白駒池
	B2-01-23	長湖
	B2-01-24	野尻湖
	B2-01-25	黒姫大池
	B2-01-26	古池
	B2-01-27	種池
	B2-01-28	大座法師池
	B2-01-29	涌池
	B2-01-30	諏訪湖
	B2-01-31	程野お池
	B2-01-32	御池山お池
	B2-01-33	小敷池
	B2-01-34	風吹大池
	B2-01-35	科鉢池
	B2-01-36	白馬大池
	B2-01-37	八方池
	B2-01-38	青木湖
	B2-01-39	中綱湖
	B2-01-40	木崎湖
	B2-01-41	柳久保池
	B2-01-43	深見ノ池
	B2-01-44	鷲羽池
	B2-01-45	奥又白池
	B2-01-46	ひょうたん池

自然景観資源名	対照番号	名　　称
湖沼	B2-01-47	明神池
	B2-01-48	大正池
	B2-01-49	御岳二ノ池
	B2-01-50	御岳三ノ池
湿原	B2-02-1	いちや湿原
	B2-02-2	野々海湿原
	B2-02-3	苗場湿原
	B2-02-4	焼額山湿原
	B2-02-5	四十八湿原
	B2-02-6	一ノ瀬の湿原
	B2-02-7	古池湿原
	B2-02-8	北古池湿原
	B2-02-9	北ドブ湿原
	B2-02-10	三ケ月池湿原
	B2-02-11	アワラ湿原
	B2-02-12	下の小池湿原
	B2-02-13	田ノ原湿原
	B2-02-14	大ダルミ湿原
	B2-02-15	八島ケ原湿原
	B2-02-16	霧ケ峰湿原
	B2-02-17	池のくるみ湿原
	B2-02-18	入笠大河原湿原
	B2-02-19	奥裾花自然園
	B2-02-20	天狗原
	B2-02-21	榑池自然園
	B2-02-22	神の田圃
	B2-02-23	親海湿原
	B2-02-24	居谷里湿原
	B2-02-25	唐花見湿原
	B2-02-28	松川池ノ平湿原
	B2-02-29	田代池
	B2-02-30	新野西山
	B2-02-31	田ノ原湿原
節理	B4-01-1	北股枕状溶岩
	B4-01-2	易老渡枕状溶岩
	B4-01-3	寝覚ノ床
岩脈	B4-02-1	横川の蛇石
湧泉群	B4-03-1	大石川湧泉群
	B4-03-2	白井出湧泉群
	B4-03-3	大泉・小泉湧泉群
	B4-03-4	塩沢湧泉群
崩壊	B5-00-1	大西山の36災崩壊

「この地図は、建設省国土地理院長の承認を得て、同院発行の20万分の1地勢図を複製したものである。（承認番号）平元総複、第27号」

無断複製を禁ず

長野県自然環境情報図

第３回自然環境保全基礎調査

The 3rd National Survey on the Natural Environment

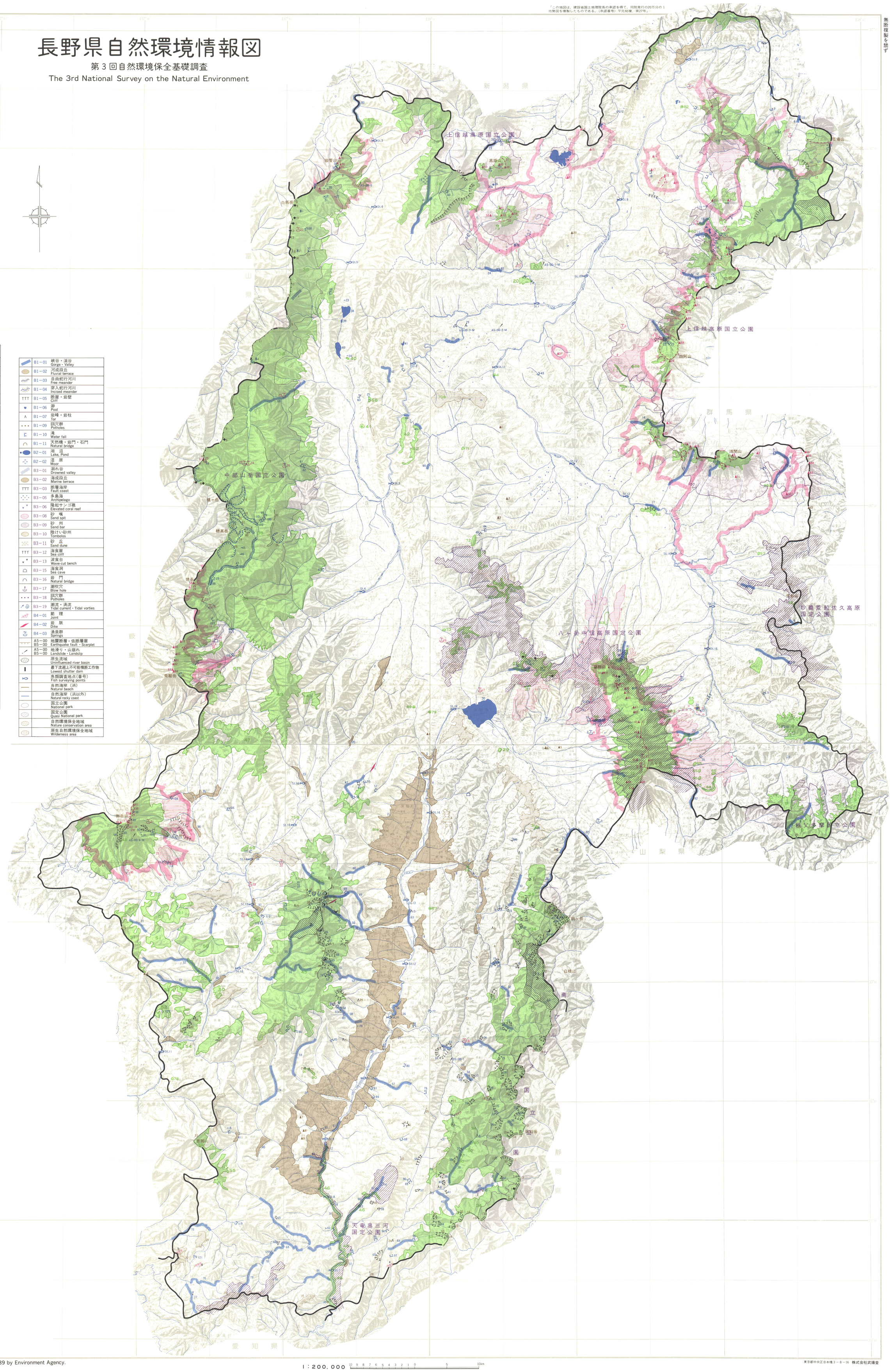

凡　例

		特定植物群落 Specific plant communitie
	A1－01	火山群 (Quartiernary volcano (Quartiernary volcanic group)
	A1－02	火　山 Component volcano
	A1－03	火山性高原（台地状） Volcanic plateau
	A1－03	火山性高原(台地状をなさないもの) Volcanic highland
	A1－04	火口・カルデラ Crater・Caldera
	A1－06	流れ山群 Flow mounds
	A1－07	特徴的な稜線 Knife ridge
	A1－08	溶岩トンネル・風穴 Lava tunnel
	A1－10	地獄・泥火山 Fumarole field・Mud volcano
	A1－11	噴　泉 Thermal spring
	A1－12	噴気孔 Fumarole
	A1－13	間歇泉 Geyser
	A1－14	構造土 Patterned ground
	A1－16	万年雪 Perennial snow
	A2－03	非火山性高原（台地状） Table plateau
	A2－03	非火山性高原(台地状をなさないもの) Highland
	A2－04	大断層崖 Fault-scarp
	A2－05	非火山性孤峰 Solitary peak (non volcanic)
	A2－06	Ｕ字谷（氷食谷） Glaciated trough
	A2－07	カール Cirque (kar)
	A2－08	非対称山稜 Asymmetric ridge
	A2－09	特徴的な稜線 Knife ridge (non volcanic)
	A2－10	モレーン Moraine
	A2－11	二重山稜（線状凹地） Double ridges(Multiple ridges)
TTT	A2－12	断崖・岩壁 Cliff
	A2－13	岩塊斜面・岩海 Block field
	A2－14	構造土 Patterned ground
	A2－15	岩峰・岩柱 Tor
	A2－16	崖錐 Talus
	A2－17	天然橋・岩門・石門 Natural bridge
	A2－19	万年雪 Perennial snow
	A3－01	カルスト地形 Karst landform
	A3－02	ポリエ Polje
	A3－03	カッレンフェルト・ドリーネ群 Karrenfeld・Dolines
	A3－04	鍾乳洞 Limestone cave
	A4－01	節　理 Joint
	A4－02	岩　脈 Dike
	A5－00	主な溶岩流 Lava flow (erupted in historic times)

	B1－01	峡谷・渓谷 Gorge・Valley
	B1－02	河成段丘 Fluvial terrace
	B1－03	自由蛇行河川 Free meander
	B1－04	穿入蛇行河川 Incised meander
TTT	B1－05	断崖・岩壁 Cliff
	B1－06	瀞 Pool
	B1－07	岩峰・岩柱 Tor
	B1－09	甌穴群 Potholes
	B1－10	滝 Water fall
	B1－11	天然橋・岩門・石門 Natural bridge
	B2－01	湖　沼 Lake, Pond
	B2－02	湿　原 Moor
	B3－01	潜れ谷 Drowned valley
	B3－02	海成段丘 Marine terrace
TTT	B3－03	断層海岸 Fault coast
	B3－05	多島海 Archipelago
	B3－06	隆起サンゴ礁 Elevated coral reef
	B3－08	砂　嘴 Sand spit
	B3－09	砂　州 Sand bar
	B3－10	陸けい砂州 Tombolos
	B3－11	砂　丘 Sand dune
TTT	B3－12	海食崖 Sea cliff
	B3－13	波食台 Wave-cut bench
	B3－15	海食洞 Sea cave
	B3－16	岩　門 Natural bridge
	B3－17	潮吹穴 Blow hole
	B3－18	甌穴群 Potholes
	B3－19	潮流・渦流 Tidal current・Tidal vorties
	B4－01	節　理 Joint
	B4－02	岩　脈 Dike
	B4－03	湧泉群 Springs
	A5－00 B5－00	地震断層・低断層崖 Earthquake fault・Scarplet
	A5－00 B5－00	地滑り・山崩れ Landslide・Landslip
		原生流域 Uninfluenced river basin
		最下流部上不可能横断工作物 Lowest shutter dam
		魚類調査地点(番号) Fish surveying points
		自然海岸（浜） Natural beach
		自然海岸（浜以外） Natural rocky coast
		国立公園 National park
		国定公園 Quasi National park
		自然環境保全地域 Nature conservation area
		原生自然環境保全地域 Wilderness area

平成元年発行　環境庁　Printed 1989 by Environment Agency.

1：200,000　10 9 8 7 6 5 4 3 2 1 0 5 10km

東京都中央区日本橋３－８－16　株式会社武揚堂