第３回自然環境保全基礎調査
The 3rd National Survey on the Natural Environment

秋田県自然環境情報図
Natural Environment Map Akita Prefecture

平成元年発行　環境庁
Printed in 1989 by Environment Agency

自然環境保全基礎調査は，環境庁が自然環境保全法第５条の規定に基づき，おおむね５年ごとに地形，地質，植生，野生動物等自然環境の保全のための施策に必要な基礎資料を整備するため行うもので，一般に緑の国勢調査と呼ばれているものである。第３回調査は，昭和58～62年度の５か年にわたり実施された。

この自然環境情報図には，第３回調査で実施された調査のうち，つぎの調査項目の結果を掲載した。

- 特定植物群落調査…原生林，湿原等重要な植物群落の分布（1984～1986年調査）
- 自然景観資源調査…地形，地質，自然現象に係る自然景観資源の分布（1986～1987年調査）
- 河川調査…原生流域の分布，遡上不可能地点，魚類調査地点，魚類相（1985年調査）
- 湖沼調査…非改変湖沼，特定湖沼の魚類相（1985年調査）
- 海岸調査…浜，磯別の自然海岸の区間（1984年調査）

分布図および対照表等に表示されている番号は，各調査報告書の番号と対応しているので，より詳しい内容を知りたい場合は，調査報告書を参照されたい。

環境庁自然保護局自然環境調査室
〒100 東京都千代田区霞ガ関1-2-2
TEL 03-581-3351

〔特 定 植 物 群 落〕
Specific plant communities

番 号	件 名	選定基準
1	北野のシラカバ林	C・H
2	十和田湖畔の落葉広葉樹林	H
3	白地山湿原の植物群落	D
4	八幡平の植生	A・D
5	大場谷地・前谷地の湿原植生	D
6	乳頭山湿原植生	D
7	小白森湿原植生	D
8	乳頭山塊のトガクシショウマ群落	G・H
9	黒湯のカラフキ湿原植生	D
10	秋田駒ヶ岳高山植物群落	D・H
11	仙岩峠のスギ林	A
12	朝日岳の自然植生	A・D
13	和賀岳・栗師岳の自然植生	A・D
14	栗駒山の自然植生	A・D
15	栗駒山の湿原植生	D
16	矢立峠の秋田スギ林	A・E
17	長走の風穴植生	D・H
18	長木沢のスギ林	E
19	森吉小又峡の森林植生	A
20	竜ヶ森のブナ・スギ林	A・E
21	森吉山の森林植生	A
22	桃洞・佐渡のスギ林	A
24	大森山のオニグルミ林・ハンノキ林	H
25	柴倉峠のユキツバキ	C
26	田沢湖町刺巻のハンノキ林	A
27	真木・甲山の自然植生	A・D
28	真昼岳の植生	B・H
29	金峰山の植物群落	A
30	大柳沼のミギワガラシ群落	H
31	コケ沼の高層湿原	D
32	川原毛地獄の硫気孔原植生	D
33	高松岳の森林植生	A
34	虎毛山の自然植生	A・D
35	神室山の自然植生	A・D
36	田代岳の湿原植物群落	D
37	鞍山の風穴植物群落	D
38	七座山の自然林	A・E
39	姫ヶ岳のブナ・スギ天然林	A・E
40	羽根山のスギ植林	F
41	仁鮒・水沢の秋田スギ天然林	A・E
42	露熊山峡の岩崖植生	D
43	萩形沢の渓谷林	D
44	番鳥森の植物群落	A
45	太平山の植生	A
46	筑紫森の植物群落	A
47	湯の台・小方角沢湿原	D
48	保呂羽山の植生	E
49	刈女木湿原	D
50	雄勝峠のスギ林	A
51	小岳のハイマツ群落	D・H
52	粕毛川源流のブナ林	A
53	横間のカラスザンショウ林	C
54	母体のモミ林	C・F
55	天王出戸湿原の植生	A
56	竜馬山のアカマツ・クロベ・ブナ林	F
57	女潟の湿原植生	D・G
58	水林のクロマツ林	F
59	水林砂丘の森林植生	A・D
60	西目海岸の砂丘植生	A・D
61	大谷地周辺の植物群落	D
62	鳥海薬杉	A
63	冬師のハンノキ林	D
64	丁岳の植生	A
65	鳥海山の植生	A・D
66	獅子ヶ鼻の低木林	D
67	寒風山風穴植物群落	D
68	寒風山禾本草原	D
69	男鹿半島のスギ自然林	A・H
70	象潟のタブノキ林	A・C
71	象潟のシナノキ・エゾイタヤ林	E
72	男鹿半島のヤブツバキ群落	C
73	男鹿半島の海岸植物群落	D
74	男鹿半島のカシワ林	D
75	男鹿半島のケヤキ群落	A・E
76	外山のユキツバキ群落	C
77	鉛山のダケカンバ林	A
78	小坂川のホッスガヤ群落	D
79	非瀬沢の風穴植物	D
80	生保内川源流部のブナ林	A
81	成瀬川上流域のブナ林	A
82	唐松沢のサワグルミ林	A
83	平ノ松山の風穴植生	D
84	柴倉岳のブナ林	A

85	小又川のケヤキ林	A
86	三ツ又森のオオシラビソ－ブナ林	A
87	森吉山の雪田植生	D
88	葡萄森のブナ林	A
89	根内沢の風穴植生	D
90	大仏岳のブナ林	A
91	大石岳のブナ林	A
92	白岩岳のブナ林	A
93	大場のハンノキ林	D
94	川口渓谷の針葉樹林	A・H
95	六郷女潟の湿原植生	D
96	大滝沢のブナ林	A・H
98	田代林のブナ林	A
99	長慶林のブナ林	A
100	大割沢のスギ林	A・G
101	小文の風穴植生	D
102	五反沢川の渓谷林	A
103	大林のスギ林	F
104	白子林のブナ林	A
105	丸舞南又沢の自然林	A
106	大浦沼の水生植物群落	D
107	高屋敷の低層湿源	D
108	乙越沼の水生植物群落	D
109	石川原の落葉広葉樹林	G
111	萩台山のフジ群落	D・E
112	落合沼の低層湿原	D
113	浅内沼の低層湿原	D
114	房住山のブナ－スギ群落	A
115	南沢の岩壁植生	D
116	駒頭ノ森のブナ・スギ群落	A
117	池蔵田の高層湿原	D
118	竹の花公園のチョウジソウ群落	D
119	二古のマブツバキ群落	C
120	加田喜沼(高層)湿原の植生	D
121	金峰神社のブナ林	E
122	赤田大滝のアカマツ林	A・H
123	松ケ崎のカシワ林	E
124	竜馬山のケヤキ林	A
125	鬼倉山のスギ林	A
126	石沢峡のケヤキ林	E
127	八塩山のブナ林	A
128	袖川のシロヤナギ林	A・D
129	大清水湿原の植生	D
130	三滝山のブナ林	A
131	チゴキ崎の海岸植生	D
132	滝ノ頭シヤジクモ群落	B・D
133	金浦仁賀保の海岸草原	D
134	金浦のタブ林	C
135	小砂川の湿地性シダ群落	C
136	十和田湖のブナ林	A
137	十和利山のブナ林	A
138	五ノ宮瀬のブナ林	A
139	湯瀬の渓谷林	A
141	笹森山のブナ林	A
142	駒ケ岳のスギ群落	C・H
143	国見峠のブナ林	A
144	東山のブナ林	A
145	玉川のドロノキ林	A
147	男神山の自然林	A
148	荷葉岳のブナ林	A
149	田沢湖のコナラ林	E
150	卒田の沼沢地植物群落	D
151	横沢のスギナモ群落	D・G
155	萩形のフサザクラ群落	C
157	大旭又沢のブナ林	A
158	大石岳のミヤマナラ群落	A
159	釜淵森のスギ・ブナ林	A
160	奥山のスギ・ブナ林	A
161	三ノ又沢のブナ林	A
163	御嶽神社のブナ林	A・B
164	不動の滝のシナノキ・ケヤキ林	A
165	新波のオギ群落	D
167	鳥海山のミヤマナラ群集	A・D
168	脇本の湿原	D
169	青砂川のアカマツ林	A

〈注１〉第３回調査による追加・削除・変更後の分布が示されている。
〈注２〉「番号」は、生育地ごとに付された通し番号で、「特定植物群落調査報告書の調査票」と対照できるようになっている。
〈注３〉調査対象とした植物群落は、つぎの選定基準により選定され、「選定基準」欄には、その理由が記号で記載されている。

特定植物群落選定基準

記号	理由
A	原生林もしくはそれに近い自然林
B	国内若干地域に分布するが、極めて稀な植物群落または個体群
C	比較的普通に見られるものであっても、南限、北限、隔離分布等分布限界になる産地に見られる植物群落または個体群
D	砂丘、断崖地、塩沼地、湖沼、河川、湿地、高山、石灰岩地等の特殊な立地に特有な植物群落または個体群で、その群落の特徴が典型的なもの
E	郷土景観を代表する植物群落で、特にその群落の特徴が典型的なもの
F	過去において人工的に植栽されたことが明らかな森林であっても、長期にわたって伐採等の手が入っていないもの
G	乱獲その他人為の影響によって、当該都道府県内で極端に少なくなるおそれのある植物群落または個体群
H	その他、学術上重要な植物群落または個体群

〔原生流域〕

Uninfluenced river basins

番号	原生流域名	面積(ha)
1	柏毛川上流部	2,450
2	粒様沢上流部	1,230
3	ノロ川上流部	1,720
4	玉川上流部	3,400
5	生保内川上流部	2,120
6	堀内沢上流部	2,780
7	成瀬川上流部	2,370
8	皆瀬川上流部	2,400
9	春川上流部	1,220

（注1）「番号」は、「河川調査報告書の原生流域調査票」と対照できるようになっている。

（注2）原生流域とは、「河川及びその集水域(流域)に人為が全く入っていず原生状態を保っている1,000ha以上の大規模な地域」をいう。

〔自 然 景 観 資 源〕

Natural landscape resource

自然景観資源名	対照番号	名　　称
火山群	A1-01- 1	烏海山
	A1-01- 3	田代竹
	A1-01- 4	森吉山
	A1-01- 5	十和田火山群
	A1-01- 6	栗駒火山
	A1-01- 7	秋田駒ヶ岳火山群
	A1-01- 8	八幡平火山群
	A1-01- 9	大深火
	A1-01-10	焼山火山群
	A1-01-11	荷葉岳火山群
	A1-01-12	白森火山
	A1-01-13	烏帽子岳火山
	A1-01-14	丸森・三角山火山群
	A1-01-15	大仏岳火山
	A1-01-16	小比内山火山
	A1-01-17	太良駒ヶ岳
火山	A1-02- 1	栗駒山
	A1-02- 2	小比内山
	A1-02- 3	剣岳
	A1-02- 4	駒ヶ岳
	A1-02- 5	立ヶ森
	A1-02- 6	紫倉岳
	A1-02- 7	栂森
	A1-02- 8	焼山
	A1-02- 9	御鼻部山
	A1-02-10	十和利山
	A1-02-11	若岳
	A1-02-12	大白森山
	A1-02-13	小白森山
	A1-02-14	笊森岳
	A1-02-15	湯森岳
	A1-02-16	烏帽子岳
	A1-02-17	向岳
	A1-02-18	ヒバクラ岳
	A1-02-19	小池ヶ原
	A1-02-20	七高山、行者岳、文珠村、(東鳥海火山)
	A1-02-21	観音森
	A1-02-22	曲崎山
	A1-02-23	大深岳火山
	A1-02-25	笹森山
	A1-02-27	大仏岳
	A1-02-28	諸桧岳
	A1-02-29	鰍咀森
	A1-02-30	八瀬森
火山性高原	A1-03- 1	栂森高原
	A1-03- 2	仁賀保平原
	A1-03- 3	仁賀保高原
	A1-03- 4	田代平、熊取平
	A1-03- 5	安比高原
火口・カルデラ	A1-04- 1	旧池ノ平
	A1-04- 2	猿穴噴火口
	A1-04- 3	十和田カルデラ
	A1-04- 4	駒ヶ岳
	A1-04- 5	玉川温泉カルデラ
	A1-04- 6	ヒバクラ岳カルデラ
	A1-04- 7	姫岳噴火口
	A1-04- 8	一ノ目潟
	A1-04- 9	二ノ目潟
	A1-04-10	三ノ目潟

自然景観資源名	対照番号	名　　称
カルデラ壁	A1-05- 1	十和田湖湖畔
	A1-05- 2	一の腰
	A1-05- 3	ヒバクラ
	A1-05- 4	東鳥海馬蹄形カルデラ
流れ山群	A1-06- 1	象潟泥流堆積物
溶岩トンネル・風穴	A1-08- 1	寒風山穴
地獄・泥火山	A1-10- 2	川原毛地獄山
	A1-10- 3	泥火山
噴泉	A1-11- 1	大噴湯
	A1-11- 2	荒湯
	A1-11- 3	荒湯の噴泉塔
噴気孔	A1-12- 1	玉川温泉
構造土	A1-14- 1	稚児平
	A1-14- 2	向岳
	A1-14- 3	秋田駒ヶ岳火山群女目岳
非火山性高原	A2-03- 1	大覚野高原
非火山性孤峰	A2-05- 1	大森山
	A2-05- 2	虚空蔵山
	A2-05- 3	太平山
	A2-05- 4	保呂羽山
	A2-05- 5	茂谷山
	A2-05- 6	鞍森
	A2-05- 7	薬師山
	A2-05- 8	母谷山
	A2-05- 9	東ノ森
	A2-05-10	西ノ森
	A2-05-11	大森山
	A2-05-12	男神山
	A2-05-13	女神山
	A2-05-14	大山
	A2-05-15	城ヶ森
	A2-05-16	獅子ヶ森
	A2-05-17	達子森
	A2-05-18	長者森
	A2-05-19	戸倉森
	A2-05-20	四角岳
	A2-05-21	高森
	A2-05-22	亀田山
	A2-05-23	鞍掛山
	A2-05-24	三哲山
	A2-05-25	高森
	A2-05-26	蟹沢山
	A2-05-27	米ヶ森
	A2-05-28	長者森
	A2-05-29	黒森山
	A2-05-30	三ノ岳
	A2-05-31	五の宮獄
	A2-05-32	高手戸
	A2-05-33	前森
	A2-05-34	後森
	A2-05-35	竜ヶ森
	A2-05-36	大森山
	A2-05-37	八森山
	A2-05-38	院内岳
	A2-05-39	高鉢山
	A2-05-40	二神山
	A2-05-41	茂谷山
	A2-05-42	大滝山
非対称山稜	A2-08- 1	前神室山南方

自然景観資源名	対照番号	名　　称
	A2-08- 2	神室山
断崖・岩壁	A2-12- 1	断層崖
岩峰・岩柱	A2-15- 1	鬼倉山
崖錐	A2-16- 1	三関扇状地
節理	A4-01- 1	笹子
	A4-01- 2	一方高
岩脈	A4-02- 1	岩谷山
	A4-02- 2	赤島
	A4-02- 3	築紫森
地すべり	A5-00-2M	根森田地滑り地
	A5-00-3M	下五反沢地滑り地
峡谷・渓谷	B1-01- 1	大川目渓流
	B1-01- 2	岩瀬川渓流
	B1-01- 3	長木川渓谷
	B1-01- 4	小安峡
	B1-01- 5	三途川渓谷
	B1-01- 6	真木渓谷
	B1-01- 7	抱返渓谷
	B1-01- 8	蛾朧峡
	B1-01- 9	奈祖渓谷
	B1-01-10	立又渓谷
	B1-01-11	川口渓谷
	B1-01-12	臼内渓谷
	B1-01-13	大錠渓谷
	B1-01-14	羆熊山峡
	B1-01-15	大荒沢
	B1-01-16	石沢峡
	B1-01-17	どや
	B1-01-18	玉田渓谷
	B1-01-19	湯瀬渓谷
	B1-01-20	夜明島渓谷
	B1-01-21	小又渓
	B1-01-22	小波内沢
	B1-01-23	浦小内沢
	B1-01-24	大又川
	B1-01-25	小又川
	B1-01-26	様ノ沢
	B1-01-27	岨谷峡
	B1-01-28	丸舞川
	B1-01-29	仁別渓谷
河成段丘	B1-02- 1	小倉
	B1-02- 2	中村
	B1-02- 3	打当内
	B1-02- 4	麻生
	B1-02- 5	下田平
	B1-02- 6	増沢
	B1-02- 7	大野台
	B1-02- 8	堂ヶ袋
	B1-02- 9	七日市
	B1-02-10	薄井沢
	B1-02-11	院内岱
	B1-02-12	寺沢
	B1-02-13	今泉
	B1-02-14	鷹巣
	B1-02-15	早口
	B1-02-16	深岱
	B1-02-17	米内沢
	B1-02-18	下羽立
	B1-02-19	深沢
	B1-02-20	五味堀

自然景観資源名	対照番号	名　　称
	B1-02-21	吉田
	B1-02-22	水無
	B1-02-23	細越
	B1-02-24	境田
	B1-02-25	様田
	B1-02-26	向様田
	B1-02-27	天津場
	B1-02-28	根田
	B1-02-29	三里
	B1-02-30	三木田
	B1-02-31	杉山田
	B1-02-32	羽立
	B1-02-33	沖田面
	B1-02-34	大海
	B1-02-35	南沢
	B1-02-36	大錠
	B1-02-37	羆熊
	B1-02-38	萱草
	B1-02-39	伏影
	B1-02-40	笑内
	B1-02-41	いわのめ(岩ノ目)
	B1-02-42	岩の目沢
	B1-02-43	幸屋
	B1-02-44	比立内
	B1-02-45	長畑
	B1-02-46	水沢川
	B1-02-47	大能岱段丘
	B1-02-48	大台野段丘
	B1-02-49	広ヶ野台地
	B1-02-50	小野台
	B1-02-51	恋地
	B1-02-52	坊井地
	B1-02-53	杉沢
	B1-02-54	中井山台地
	B1-02-55	井内
	B1-02-56	大台
	B1-02-57	新所
	B1-02-58	岩見川流域河岸段丘
	B1-02-59	岩見川右岸段丘
	B1-02-60	子吉川流域河岸段丘
	B1-02-61	鹿角台地
	B1-02-62	谷内段丘
自由蛇行河川	B1-03- 1	笹子川
	B1-03- 2	雄物川
	B1-03- 3	馬場目川
	B1-03- 4	石沢川
	B1-03- 5	藤琴川
	B1-03- 6	種梅川
	B1-03- 7	淀川
	B1-03- 8	三種川
入蛇行河川	B1-04- 1	きみまち阪
断崖・岩壁	B1-05- 1	袖川立岩
滝	B1-10- 1	四十八滝
	B1-10- 2	不動ノ滝
	B1-10- 3	白糸二段の滝
	B1-10- 5	滝ノ上
	B1-10- 6	止滝
	B1-10- 7	黒滝
	B1-10- 8	高滝
	B1-10- 9	五色滝

自然景観資源名	対照番号	名　　称	
	B1-10-10	糸滝	
	B1-10-11	雄滝	
	B1-10-12	止滝	
	B1-10-13	銚子の滝	
	B1-10-14	中滝	
	B1-10-15	白糸滝	
	B1-10-16	三ノ滝	
	B1-10-17	法体の滝	
	B1-10-18	奈曽の白滝	
	B1-10-19	七滝	
	B1-10-20	桃洞ノ滝	
	B1-10-21	安の滝	
	B1-10-22	一ノ滝	
	B1-10-23	二ノ滝	
	B1-10-24	七瀬大滝	
	B1-10-25	中滝	
	B1-10-26	天正の滝	
	B1-10-27	中滝	
	B1-10-28	水尻滝	
	B1-10-29	幸兵衛滝	
	B1-10-30	四十八滝	
	B1-10-31	回顧ノ滝	
	B1-10-32	百尋の滝	
	B1-10-33	ヒネリ滝	
	B1-10-34	夏しらずの滝	
	B1-10-35	不動の滝	
	B1-10-36	不動滝	
	B1-10-37	赤滝	
	B1-10-38	黒滝	
	B1-10-39	湯滝	
	B1-10-40	湯ノ又大滝	
	B1-10-41	湯の沢銚子の滝	
	B1-10-42	峨嶺大滝	
	B1-10-43	不動滝	
	B1-10-44	三階ノ滝	
	B1-10-45	不動の滝	
	B1-10-46	下滝	
	B1-10-47	黒滝	
	B1-10-48	大滝	
	B1-10-49	白滝	
	B1-10-50	岩谷ノ滝	
	B1-10-51	四十八滝	
	B1-10-52	大柄滝	
	B1-10-53	不動滝	
	B1-10-54	大蔵又滝	
	B1-10-55	不動滝	
	B1-10-56	亀田不動の滝	
	B1-10-57	赤田大滝	
	B1-10-58	石沢大滝	
	B1-10-59	三界滝	
	B1-10-60	三段滝	
	B1-10-61	厳谷滝	
	B1-10-62	三十三尋滝	
	B1-10-63	こそくない沢の滝	
	B1-10-64	桧山滝	
	B1-10-65	次郎滝	
	B1-10-66	谷堰滝	
	B1-10-67	石とよの滝	
	B1-10-68	赤滝	
	B1-10-69	大倉滝	

自然景観資源名	対照番号	名　　称	
	B1-10-70	七ッ釜滝	
	B1-10-71	五階の滝	
	B1-10-72	法払体の滝	
	B1-10-73	元滝	
	B1-10-74	浦志内滝	
	B1-10-75	三階滝	
	B1-10-76	泊滝	
	B1-10-77	三階の滝	
	B1-10-78	白糸滝	
	B1-10-79	魚止滝	
	B1-10-80	剣滝	
	B1-10-81	不動滝	
	B1-10-82	鶏鳴滝	
	B1-10-83	金山滝	
	B1-10-84	長滝	
	B1-10-85	大滝	
	B1-10-86	不動滝	
	B1-10-87	十丈の滝	
	B1-10-88	道川大滝	
湖沼	B2-01- 1	十和田湖	1720
	B2-01- 2	三ノ目潟	2120
	B2-01- 3	浅内沼	2040
	B2-01- 4	乙越沼	2180
	B2-01- 5	蛭藻沼	2220
	B2-01- 6	潟尻沼	
	B2-01- 7	苔沼	2290
	B2-01- 8	坂戸沼	2280
	B2-01- 9	須川湖	
	B2-01-10	五才沼	
	B2-01-11	細沼	2270
	B2-01-12	貝沼	2260
	B2-01-13	桁倉沼	2310
	B2-01-14	大柳沼	2250
	B2-01-15	河原沼	2320
	B2-01-16	沼沢沼	2330
	B2-01-17	大池	
	B2-01-18	名勝沼	
	B2-01-19	一ノ目潟	2100
	B2-01-20	二ノ目潟	2110
	B2-01-21	作沢沼	2060
	B2-01-22	長沼	2080
	B2-01-23	蛇沢沼	
	B2-01-24	大沼	
	B2-01-25	つぶ沼	
	B2-01-26	空素沼	2160
	B2-01-27	女潟	2150
	B2-01-28	男潟	2140
	B2-01-29	田沢湖	2170
	B2-01-30	垂天池沼	2130
湿原	B2-02- 1	田代岳湿原	
	B2-02- 2	田苗代湿原	
	B2-02- 3	ヒバクラ湿原	
	B2-02- 4	山人平湿原	
	B2-02- 5	白地地帯	
	B2-02- 6	芝谷地湿原植物群落	
	B2-02- 7	湯の岱小方角沢湿原	
	B2-02- 8	天王出戸湿原	
	B2-02- 9	ツンドラ帯	
	B2-02-10	龍泉ヶ原	
	B2-02-11	大沼	

自然景観資源名	対照番号	名　　称
	B2-02-12	小友沼
	B2-02-13	今泉
	B2-02-14	鷹巣
	B2-02-15	早口
	B2-02-16	深畚
	B2-02-17	田代平
	B2-02-18	下谷地湿原
	B2-02-19	上谷地湿原
	B2-02-20	佐渡湿原
	B2-02-21	大覚野峠湿原
	B2-02-22	前谷地湿原
	B2-02-23	熊谷地湿原
	B2-02-24	小池ヶ原湿原
	B2-02-25	大谷地
	B2-02-26	大場谷地
	B2-02-27	女潟
海成段丘	B3-02- 1	東雲段丘
	B3-02- 2	八竜台地
	B3-02- 3	岩館海成段丘
	B3-02- 4	本館海成段丘
	B3-02- 6	真坂
	B3-02- 7	細越山
	B3-02- 8	男鹿中
砂丘	B3-11- 1	秋田砂丘
	B3-11- 2	能代砂丘
	B3-11- 3	橋本
海食崖	B3-12- 1	八森岩館海岸
	B3-12- 2	開口浜
	B3-12- 3	
	B3-12- 4	
	B3-12- 5	生鼻崎
波食台	B3-13- 1	鵜ノ崎
	B3-13- 2	塩瀬崎ベンチ
岩礁	B3-14- 1	須郷岬
	B3-14- 2	チコギ崎
海食洞	B3-15- 1	孔雀ヶ窟
	B3-15- 2	カンカネ洞
岩門	B3-16- 1	大機橋
節理	B4-01- 1	下椿海岸
	B4-01- 2	小糖森
湧泉群	B4-03- 1	六郷清水群

秋田県自然環境情報図

第３回自然環境保全基礎調査

The 3rd National Survey on the Natural Environment

「この地図は、建設省国土地理院長の承認を得て、同院発行の20万分の１地勢図を複製したものである。（承認番号）平元総複、第27号」

無断複製を禁ず

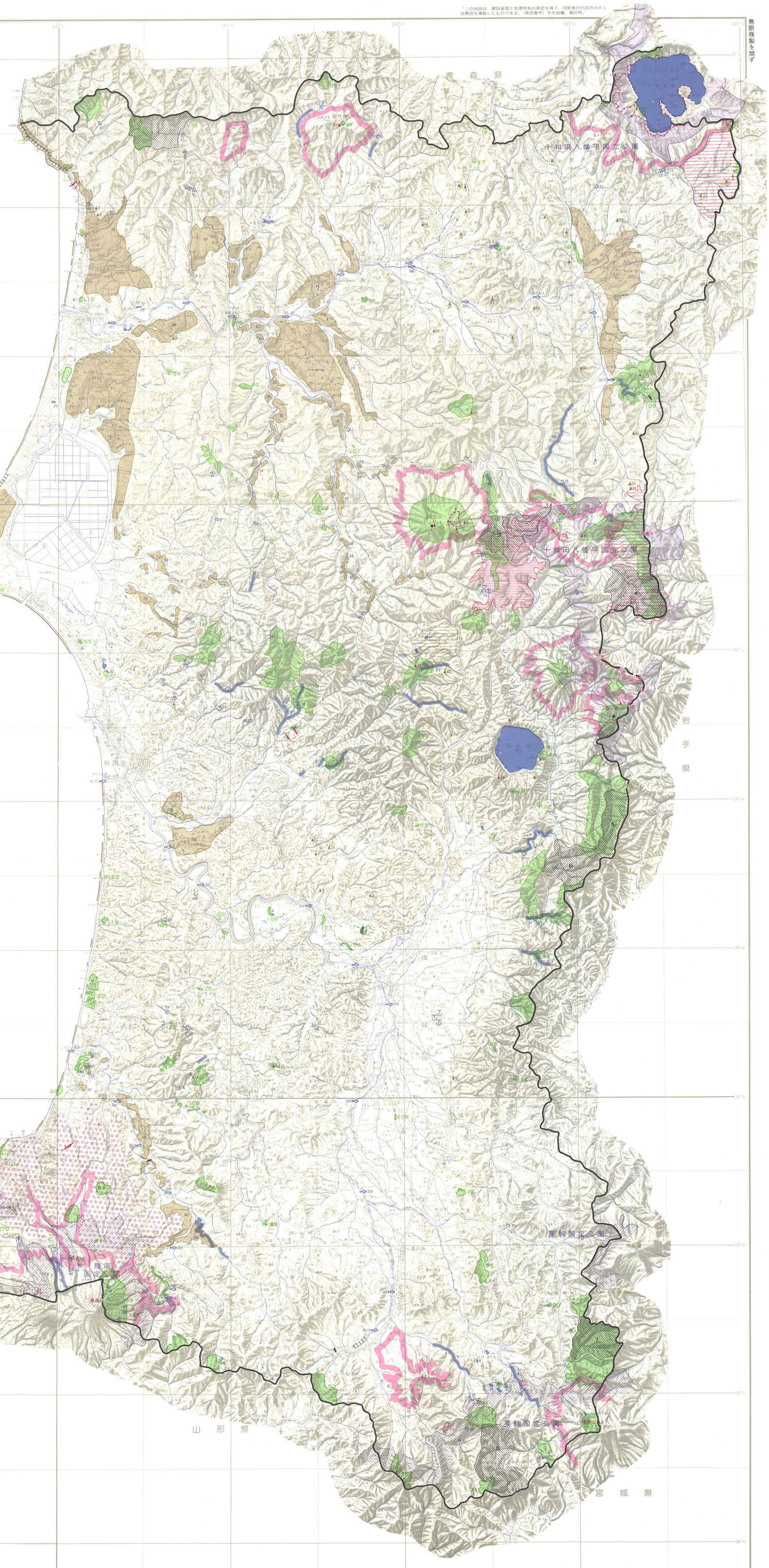

凡　例

		特定植物群落 Specific plant communitie
	A1－01	火山群 Quartemary volcano (Quartemary volcanic group)
	A1－02	火　山 Component volcano
	A1－03	火山性高原（台地状） Volcanic plateau
	A1－03	火山性高原（台地状をなさないもの） Volcanic highland
	A1－04	火口・カルデラ Crater・Caldera
	A1－06	流れ山群 Flow mounds
	A1－07	特徴的な稜線 Knife ridge
	A1－08	溶岩トンネル・風穴 Lava tunnel
	A1－10	地獄・泥火山 Fumarole field・Mud volcano
	A1－11	噴　泉 Thermal spring
	A1－12	噴気孔 Fumarole
	A1－13	間歇泉 Geyser
	A1－14	構造土 Patterned ground
	A1－16	万年雪 Perennial snow
	A2－03	非火山性高原（台地状） Table plateau
	A2－03	非火山性高原（台地状をなさないもの） Highland
	A2－04	大断層崖 Fault-scarp
	A2－05	非火山性孤峰 Solitary peak (non volcanic)
	A2－06	U字谷（氷食谷） Glaciated trough
	A2－07	カール Cirque (kar)
	A2－08	非対称山稜 Asymmetric ridge
	A2－09	特徴的な稜線 Knife ridge (non volcanic)
	A2－10	モレーン Moraine
	A2－11	二重山稜（線状凹地） Double ridges(Multiple ridges)
	A2－12	断崖・岩壁 Cliff
	A2－13	岩塊斜面・岩海 Block field
	A2－14	構造土 Patterned ground
	A2－15	岩峰・岩柱 Tor
	A2－16	崖錐 Talus
	A2－17	天然橋・岩門・石門 Natural bridge
	A2－19	万年雪 Perennial snow
	A3－01	カルスト地形 Karst landform
	A3－02	ポリエ Polje
	A3－03	カッレンフェルト・ドリーネ群 Karrenfeld・Dolines
	A3－04	鐘乳洞 Limestone cave
	A4－01	節　理 Joint
	A4－02	岩　脈 Dike
	A5－00	主な溶岩流 Lava flow (erupted in historic times)

	B1－01	峡谷・渓谷 Gorge・Valley
	B1－02	河成段丘 Fluvial terrace
	B1－03	自由蛇行河川 Free meander
	B1－04	穿入蛇行河川 Incised meander
	B1－05	断崖・岩壁 Cliff
	B1－06	瀞 Pool
	B1－07	岩峰・岩柱 Tor
	B1－09	凹穴群 Potholes
	B1－10	滝 Water fall
	B1－11	天然橋・岩門・石門 Natural bridge
	B2－01	湖　沼 Lake, Pond
	B2－02	湿　原 Moor
	B3－01	溺れ谷 Drowned valley
	B3－02	海成段丘 Marine terrace
	B3－03	断層海岸 Fault coast
	B3－05	多島海 Archipelago
	B3－06	隆起サンゴ礁 Elevated coral reef
	B3－08	砂　嘴 Sand spit
	B3－09	砂　州 Sand bar
	B3－10	陸けい砂州 Tombolos
	B3－11	砂　丘 Sand dune
	B3－12	海食崖 Sea cliff
	B3－13	波食台 Wave-cut bench
	B3－15	海食洞 Sea cave
	B3－16	岩　門 Natural bridge
	B3－17	潮吹穴 Blow hole
	B3－18	凹穴群 Potholes
	B3－19	潮流・渦流 Tidal current・Tidal vorties
	B4－01	節　理 Joint
	B4－02	岩　脈 Dike
	B4－03	湧泉群 Springs
	A5－00 B5－00	地震断層・低断層崖 Earthquake fault・Scarplet
	A5－00 B5－00	地滑り・山崩れ Landslide・Landslip
		原生流域 Uninfluenced river basin
		最下流遡上不可能横断工作物 Lowest shutter dam
		魚類調査地点（番号） Fish surveying points
		自然海岸（浜） Natural beach
		自然海岸（浜以外） Natural rocky coast
		国立公園 National park
		国定公園 Quasi National park
		自然環境保全地域 Nature conservation area
		原生自然環境保全地域 Wilderness area

平成元年発行　環境庁　Printed in 1989 by Environment Agency.

代表調査者
自然景観資源調査：高安泰助　河川調査（魚類）：杉山秀樹　河川調査(原生流域)：秋田県自然保護課
湖沼調査：秋田県自然保護課　特定植物群落調査：藤原隆生

1：200，000　10 9 8 7 6 5 4 3 2 1 0 5 10km

東京都中央区日本橋３－８－16　株式会社武揚堂