第３回自然環境保全基礎調査
The 3rd National Survey on the Natural Environment

宮城県自然環境情報図
Natural Environment Map Miyagi Prefecture

平成元年発行　環境庁
Printed in 1989 by Environment Agency

自然環境保全基礎調査は，環境庁が自然環境保全法第５条の規定に基づき，おおむね５年ごとに地形，地質，植生，野生動物等自然環境の保全のための施策に必要な基礎資料を整備するため行うもので，一般に緑の国勢調査と呼ばれているものである。第３回調査は，昭和58～62年度の５か年にわたり実施された。

この自然環境情報図には，第３回調査で実施された調査のうち，つぎの調査項目の結果を掲載した。

特定植物群落調査	…原生林，湿原等重要な植物群落の分布（1984～1986年調査）
自然景観資源調査	…地形，地質，自然現象に係る自然景観資源の分布（1986～1987年調査）
河川調査	…原生流域の分布，遡上不可能地点，魚類調査地点，魚類相（1985年調査）
湖沼調査	…非改変湖沼，特定湖沼の魚類相（1985年調査）
海岸調査	…浜，磯別の自然海岸の区間（1984年調査）

分布図および対照表等に表示されている番号は，各調査報告書の番号と対応しているので，より詳しい内容を知りたい場合は，調査報告書を参照されたい。

環境庁自然保護局自然環境調査室
〒100 東京都千代田区霞ガ関1-2-2
TEL 03-581-3351

対　照　表

〔特 定 植 物 群 落〕
Specific plant communities

番号	件名	選定基準
1	御崎神社のタブノキ林	A・C
2	大島のアカガシ林	A・C
3	八景島の暖地性植物群落	A・C
4	出島のタブノキ林	A
5	山王島の暖地性植物群落	A・C
6	金華山島の植物群落	A・H
7	駒ヶ峯のモミ林	E
8	清崎のアカマツ林	A・E
9	綱地島のタブノキ林	A
10	牧ノ崎のモミ・スギ林	E
11	田代島のタブ林	A
12	雄渕観音堂の自然林	A・E
13	荒島のタブノキ林	A・C
14	椿島のタブ林	A・C
15	横山不動尊の自然林	A
16	柳津虚空蔵尊の自然林	A
17	追波川の河辺植生	D
18	貫尻島の暖地性植物群落	A・C
19	桂島のタブノキ林	A
20	弁天島のタブノキ林	A
21	牧山のモミ・イヌブナ林	E
22	滝のケヤキ・シロダモ林	A
23	石巻湾沿岸の海岸林	F
24	伊豆沼・内沼の沼沢地植物群落	D
25	平筒沼のアカシデ林	E
26	松島の植物群落	A
27	宮戸島のマルバシャリンバイ自生地	C
28	塩釜神社の社寺林	F
29	蒲生の塩生植物群落	D
30	仙台湾沿岸の海岸林	F
31	仙台湾沿岸の砂浜植物群落	D
32	川台山の植物群落	E
33	栗駒山の原生林	A・H
34	切留のイヌブナ林	E
35	御獄山のアズマシャクナゲ自生地	C
36	六角のススキ草原	G
37	小黒崎の自然林	A・E
38	若畑のブナ林	A・H
39	霊屋のスギ林	F
40	東北大学のモミ林	A・E
41	佐保山のモミ・イヌブナ林	A・E
42	井土浦の塩生植物群落	D
43	青葉南のフサザクラ群落	C
44	青葉南のモミ林	A・E
45	手倉山のブナ・イヌブナ林	A・H
46	自生山のスギ自然林	A・H
47	荒雄川の河辺林	D
48	田代のハルニレ林	D・H
49	片山地獄地域の噴気孔荒原植物群落	D
50	雌釜・雄釜の噴気孔荒原植物群落	D
51	禿岳の自然林	A
52	潟沼の噴気孔荒原植生	D
53	鳴子峡谷の自然林	A・D
54	ウトウ沼の湿原植生	D
55	鮎取沼の沼辺植物群落	A・D
56	前森の風穴植物群落	A・D
57	船形山の原生林	A・H
58	桑沼周辺の植物群落	A・D
59	釜司岩の岩壁植物群落	D
60	谷山のイヌブナ林	E
61	曲竹のモミ林	E
62	鎌先のイヌブナ林	E・H
63	蔵王山の植物群落	A・H
64	高蔵寺の社寺林	E
65	斗蔵山モミ・ウラジロカシ林	A・C
66	小原渓谷の自然林	E
67	虎岩のヨコグラノキ自生地	C
68	寒戸山のケヤキ林	E
69	渡瀬の風穴植物群落	D
70	馬神岳のカラマツ自生地	C
71	横川のオオバヤナギ自生地	C
72	千滝のヒメサユリ自生地	C
73	玉の木原のミズバショウ自生地	D
74	峠田岳のブナ林	A
75	磐太郎山のモミ・イヌブナ林	E
76	黒沢山のイヌブナ林	A・H
77	黒沢山のケヤキ林	D
78	巨釜半島のクロマツ林	A・C・E
79	大島十八鳴浜のカラマツ林	D・E
80	大谷海岸のハマナス	D
81	歌津半島のタブ林	A

82	牧津半島のクロマツ林	A・D
83	神割崎のクロマツ林	D・E
84	鳴仙玄山のススキ草原	G
85	大堀木のクヌギ林	F・H
86	北上川河辺植物群落	D・E・G
87	長面浜の砂丘植生	D
88	蕪栗沼の沼沢地植物群落	D・E・H
89	相野沼の水生植物群落	D
90	北上運河(貞山堀)のクロマツ林	F
91	浜市のハマナス群落	D
92	富山観音のモミ林	A・E
93	瑞巌寺のモミ林	A・E
94	深川沼のエゾウキヤガラ群落	D
95	荒砥沢のベニシュスラン群落	B・C・H
96	栗駒山世界谷地の湿生植物群落	D・H
97	栗駒山世界谷地のハンノキ・ヤチダモ林	A・D
98	温湯のイヌブナ林(白糸の滝入口)	A
99	浅布峡谷のアカシデ林	D
100	湯殿山神社のイヌシデ林	A
101	玉城寺原のススキ草原	G
102	送倉山のケヤキ林	D
103	西風番山のモミ・イヌブナ林	A
104	太白山のスギ林	F
105	高館・館山のモミ・ウラジロガシ林	A・C
106	福島県境海浜のクロマツ・ハイネズ	D・F
107	鬼ヶ畑川のフサザクラ・タヌアジサイ群落	C
108	鎌内沢のクロベ・ヒノキアスナロ林	A
109	鬼首のススキ草原	G・E
110	花淵山のアカシデ林	D
111	田谷地沼の沼沢地植物群落	D
112	鳴瀬川上流のドロノキ林	A・D
113	南北かば谷地の沼沢地植物群落	D
114	前森のサワグルミ・トチノキ林	A
115	谷地平湿原の湿生植物群落	D・H
116	鈴沼のサワグルミ林	A・D
117	升沢のオオバヤナギ	B・D・H
118	千本松山のキタゴヨウ・クロベ林	A・D
119	船形山北麓のブナ林	A
120	芳の平のミズバショウ自生地	D
121	鎌倉山のケヤキ林	D
122	鎌倉山の岩壁植物群落	D
123	滝目木のケヤキ林	D
124	白石三住のミヤマ　ナトリモチ自生地	C・H
125	有谷のヨコグラノキ	D・C・H
126	保呂内沢のハルニレ林	D
127	須金岳のキタゴヨウ・クロベ林	A・D
128	須金岳の雪崩地植物群落	D
129	洞雲寺のコナラ林	E
130	金津のウラジロガシ林	C・E
131	熱日高神社のモミ林	C・E
132	夫婦岩岩上植物群落	D
133	磯の水神沼・沼沢植物群落	D
134	商人沼の沼沢植物群落	C・D
135	ウド沼の沼沢植物群落	D
136	西風番山のモミ林	E
137	西風番山のブナ林	E
138	朴島のタブ林	A
139	小野田町柳淵のヤナギ林	D
140	気仙沼のナツツバキ林	C・H

(注1) 第3回調査による追加・削除・変更後の分布が示されている。
(注2) 「番号」は、生育地ごとに付された通し番号で、「特定植物群落調査報告書の調査票」と対照できるようになっている。
(注3) 調査対象とした植物群落は、つぎの選定基準により選定され、「選定基準」欄には、その理由が記号で記載されている。

特定植物群落選定基準

記号	理由
A	原生林もしくはそれに近い自然林
B	国内若干地域に分布するが、極めて稀な植物群落または個体群
C	比較的普通に見られるものであっても、南限、北限、隔離分布等分布限界になる産地に見られる植物群落または個体群
D	砂丘、断崖地、塩沼地、湖沼、河川、湿地、高山、石灰岩地等の特殊な立地に特有な植物群落または個体群で、その群落の特徴が典型的なもの
E	郷土景観を代表する植物群落で、特にその群落の特徴が典型的なもの
F	過去において人工的に植栽されたことが明らかな森林であっても、長期にわたって伐採等の手が入っていないもの
G	乱獲その他人為の影響によって、当該都道府県内で極端に少なくなるおそれのある植物群落または個体群
H	その他、学術上重要な植物群落または個体群

〔自 然 景 観 資 源〕

Natural landscape resource

自然景観資源名	対照番号	名　　称
火山群	A1-01- 1	栗駒火山
	A1-01- 2	鳴子火山
	A1-01- 3	蔵王火山
	A1-01- 5	御所山火山
	A1-01- 6	面白山火山
	A1-01- 7	鬼首火山群
火山	A1-02- 1	揚石山
	A1-02- 2	大地森
	A1-02- 3	虎空蔵山
	A1-02- 4	栗駒山
	A1-02- 5	東栗駒山
	A1-02- 6	荒雄岳
	A1-02- 7	高日向山
	A1-02- 8	黒森山
	A1-02- 9	後白髪山
	A1-02-10	泉ヶ岳
	A1-02-11	北泉ヶ岳
	A1-02-12	三峰山
	A1-02-13	鮫ヶ岳
	A1-02-14	前船形山
	A1-02-15	不忘山
	A1-02-16	馬ノ神岳
火山	A1-02-17	後鳥帽子岳
	A1-02-18	屏風岳
	A1-02-19	杉ヶ峯
	A1-02-20	五色岳
	A1-02-21	面白山
	A1-02-22	御所山(船形山)
	A1-02-23	南面白山
	A1-02-24	小東岳
	A1-02-25	ハマグリ山
	A1-02-26	雁戸山
	A1-02-27	瀬ノ原山
	A1-02-28	地蔵山火山
	A1-02-29	熊野岳火山
	A1-02-30	刈田岳
	A1-02-31	胡桃ヶ岳
	A1-02-32	尾ヶ岳
	A1-02-33	前鳥帽子岳
火山性高原	A1-03- 1	(刈田岳の西南)
	A1-03- 2	熊野岳
火口・カルデラ	A1-04- 1	鬼首カルデラ
	A1-04- 2	潟沼
	A1-04- 3	胡桃ヶ岳北側
	A1-04- 4	鳴子火山北西斜面
	A1-04- 5	鳴子火山北東斜面
	A1-04- 6	船形山東側低部
	A1-04- 7	不忘山北側一帯
	A1-04- 8	御釜
カルデラ壁	A1-05- 1	馬の背東斜面
地獄・泥火山	A1-10- 1	片山地蔵
	A1-10- 2	荒湯地獄
噴気孔	A1-12- 1	潟沼西側火口
	A1-12- 2	潟沼東側火口
	A1-12- 3	雌釜・雄釜
	A1-12- 4	濁川・振子沢合流点
	A1-12- 5	新噴気孔
間欠泉	A1-13- 1	吹上温泉
非火山性高原	A2-03- 1	大森・太田高原
	A2-03- 2	手倉山を中心とした地域

自然景観資源名	対照番号	名　　称
	A2-03- 3	天明高原
	A2-03- 4	古霊山を中心とした地域(怨ノ倉山高原)
	A2-03- 5	次郎太郎山を中心とした地域
非火山性孤峰	A2-05- 1	亀山
	A2-05- 2	早馬山
	A2-05- 3	和渕山
	A2-05- 4	笹岳山
	A2-05- 5	加護坊山
	A2-05- 6	旭山
	A2-05- 7	中ノ森
	A2-05- 8	堰ヶ森
	A2-05- 9	黒ヶ崎山
	A2-05-10	大土森
	A2-05-11	御駒山
	A2-05-12	大土ヶ森
	A2-05-13	屏風岳
	A2-05-14	小屋森山
	A2-05-15	長倉山の東
	A2-05-16	長倉山の西方約500m
	A2-05-17	長倉山
	A2-05-18	笹倉山
	A2-05-19	蘭山
	A2-05-20	撫倉山
	A2-05-21	松倉山
	A2-05-22	鉢倉山
	A2-05-23	大倉山
	A2-05-24	赤崩山
	A2-05-25	鎌倉山
	A2-05-26	遂倉山
	A2-05-27	たがら森
	A2-05-28	達居森
	A2-05-29	愛宕山
	A2-05-30	亀ヶ森
	A2-05-31	中の森
	A2-05-32	鹿の上山
	A2-05-33	太白山
	A2-05-34	西風番山
	A2-05-35	権現森
	A2-05-36	愛宕山
	A2-05-37	猪倉山
	A2-05-38	五社山・外山
	A2-05-39	鹿狼山
	A2-05-40	五社檀
	A2-05-41	地蔵森
	A2-05-42	片倉森
	A2-05-43	北日長山
	A2-05-44	半森山
	A2-05-45	薬莢山
	A2-05-46	吹越山
	A2-05-47	髪櫛山
	A2-05-48	翁峠
	A2-05-49	宝森
	A2-05-50	高倉山
	A2-05-51	立石山
	A2-05-52	鹿蛭山
	A2-05-53	三森山
	A2-05-54	捌ノ目山
	A2-05-55	釜房山
	A2-05-56	大倉山

自然景観資源名	対照番号	名　　称
	A2-05-57	高倉山
	A2-05-58	戸神山
	A2-05-59	鎌倉山
	A2-05-60	二ッ森山
	A2-05-61	青麻山
	A2-05-62	雨塚山
	A2-05-63	斗蔵山
	A2-05-64	五郎山
	A2-05-65	峠田山
	A2-05-66	万歳楽山
非対称山稜	A2-08- 1	禿岳
	A2-08- 2	面白山
	A2-08- 3	寒風山
	A2-08- 4	トンガリ山
	A2-08- 5	屏風・鎌沢ノ頭
断崖・岸壁	A2-12- 1	岩傘山
	A2-12- 2	青葉・黒佐野川左岸
	A2-12- 3	黒佐野・黒佐野川右岸
	A2-12- 4	岩岳
	A2-12- 5	岩岳の内川側対岸
	A2-12- 6	不動尊公園東方約1km
	A2-12- 7	自生山北側県境付近
	A2-12- 8	須金岳の南斜面
	A2-12- 9	須金岳の東斜面
	A2-12-10	竹ノ子森の南斜面
	A2-12-11	屏風岩
	A2-12-12	半俵山
	A2-12-13	切込の北東約1km
	A2-12-14	宝森山北約1.5km
	A2-12-15	見当山
	A2-12-16	八幡岩
	A2-12-17	太郎磐司岩
	A2-12-18	日陰磐司岩
	A2-12-19	磐司岩
	A2-12-20	裏磐司岩
	A2-12-21	大東岳南面
	A2-12-22	オビス岩(上段)
	A2-12-23	高倉山南面
	A2-12-24	オビス岩(下段)
	A2-12-25	夫婦岩
断崖・岸壁	A2-12-26	虎岩
	A2-12-27	有矢山
	A2-12-28	神室南壁
	A2-12-29	仙台カゴ
溶岩斜面・岩海	A2-13- 1	雁戸山南方八方平
	A2-13- 2	雁戸山北方約1km カケス峰
	A2-13- 3	雁戸山北東約1.5kmの山稜
構造土	A2-14- 1	鬼首花立峠
岩峰・岩柱	A2-15- 2	傾城森
崖錐	A2-16- 1	禿高原
天然橋・岩門・石門	A2-17- 1	オボコンペ岩
鍾乳洞	A3-04- 1	細尾集落付近
峡谷・渓谷	B1-01- 1	大川中流新月
	B1-01- 2	川原小屋沢
	B1-01- 3	裏沢
	B1-01- 4	浅布渓谷
	B1-01- 5	牛渕渓谷
	B1-01- 6	吉田川中流沢渡付近
	B1-01- 7	竜の口渓谷

自然景観資源名	対照番号	名　　称
	B1-01- 8	内川渓谷
	B1-01- 9	五福谷川渓谷
	B1-01-10	阿武隈川渓谷
	B1-01-11	軍沢川
	B1-01-12	仙北沢
	B1-01-13	西ノ股沢、保呂内沢
	B1-01-14	鳴子峡
	B1-01-15	唐府沢、内唐府沢、外唐府沢
	B1-01-16	朝日沢、夕日沢
	B1-01-17	鳴瀬川門沢上流
	B1-01-18	二ッ石川
	B1-01-19	大倉川
	B1-01-20	長谷倉川
	B1-01-21	横川渓谷
	B1-01-22	吉田川最上流地域
	B1-01-23	保野川渓谷
	B1-01-24	小屋ノ沢渓谷
	B1-01-25	太郎川
	B1-01-26	碁石川渓谷
	B1-01-27	磊々峡
	B1-01-28	名取川支流本砂金川
	B1-01-29	名取川中流大滝付近
	B1-01-30	二口渓谷
	B1-01-31	穴戸沢渓谷
	B1-01-32	新川、奥新川渓谷
	B1-01-33	仙台市白沢・広瀬川中流付近
	B1-01-34	広瀬川中流熊ヶ根樺目木間
	B1-01-35	大倉川大倉ダム下流
	B1-01-36	澄川渓谷
	B1-01-37	仙人沢
	B1-01-38	大深沢
	B1-01-39	横川渓谷
	B1-01-40	濁川渓谷
河成段丘	B1-02- 1	根白石七北田川中流
	B1-02- 2	仙台市北赤石名取川畔
	B1-02- 3	落合・愛子・白沢広瀬川畔
	B1-02- 4	広瀬川上流新川畔
自由蛇行河川	B1-03- 1	栗駒町姫松・二迫川
	B1-03- 2	涌谷町太田・旧迫川
	B1-03- 3	蕪栗沼東方・旧迫川
	B1-03- 4	南方町東郷新田・旧迫川
断崖・岸壁	B1-05- 1	仙台市盛屋広瀬川面
	B1-05- 2	仙台市広瀬町・広瀬川崖
	B1-05- 3	大倉川定義付近
	B1-05- 4	定義・材木岩
	B1-05- 5	白岩
	B1-05- 6	白岩(上流)
	B1-05- 7	小原の材木岩
岩峰・岩柱	B1-07- 1	猿跳岩
顕穴群	B1-09- 1	旧秋保町野尻名取川
滝	B1-10- 1	白糸ノ滝
	B1-10- 2	湯の倉滝
	B1-10- 3	大地滝
	B1-10- 4	窓滝
	B1-10- 5	行者滝
	B1-10- 6	不動ノ滝
	B1-10- 7	黒滝
	B1-10- 8	盗人滝
	B1-10- 9	段々滝
	B1-10-10	下滝

自然景観資源名	対照番号	名　　称	
	B1-10-11	上滝	
	B1-10-12	湯滝	
	B1-10-13	前森南東約1km	
	B1-10-14	不動ノ滝	
	B1-10-15	大倉川・笹木沢合流点	
	B1-10-16	鎧ノ滝	
	B1-10-17	二条の滝	
	B1-10-18	大倉川本流上流域	
	B1-10-19	万能滝	
	B1-10-20	色麻大滝	
	B1-10-21	三森山東面かばた沢	
	B1-10-22	二条ノ滝	
	B1-10-23	滝ノ沢大滝	
	B1-10-24	屏風ノ滝	
	B1-10-25	大倉沢大滝	
	B1-10-26	泣虫沢トラ滝	
	B1-10-27	姝滝	
	B1-10-28	姉滝(穴滝)	
	B1-10-29	白糸ノ滝	
	B1-10-30	秋保大滝	
	B1-10-31	梯子滝	
	B1-10-32	白滝	
	B1-10-33	雨滝	
	B1-10-34	名取川支流穴道沢中部	
	B1-10-35	大東滝	
	B1-10-36	名取川支流穴道沢上流部	
	B1-10-37	シシ滝	
	B1-10-38	黒髪ノ滝	
	B1-10-39	奥新川四ノ沢	
	B1-10-40	奥新川南沢	
	B1-10-41	広瀬川中流榛目木	
	B1-10-42	三階滝	
	B1-10-43	不動滝	
	B1-10-44	音羽ノ滝	
	B1-10-45	小屋ノ沢支流ブドウ沢源頭	
	B1-10-46	北川仙人沢中部	
	B1-10-47	一白ノ滝	
	B1-10-48	仙人ノ滝	
	B1-10-49	銚子ノ滝	
	B1-10-50	滑津大滝	
	B1-10-51	七ヶ宿横川上流雛場沢	
	B1-10-52	蔵王澄川・井戸沢合流点	
	B1-10-53	地蔵滝	
	B1-10-54	不帰ノ滝	
	B1-10-55	振子滝	
天然橋・岩門・石門	B1-11- 1	南石橋	
	B1-11- 2	北石橋	
	B1-11- 3	谷山石橋	
	B1-11- 4	笹谷石橋	
湖沼	B2-01- 1	富士沼	1940
	B2-01- 2	長面浦	1930
	B2-01- 3	万石浦	1990
	B2-01- 4	内沼	1870
	B2-01- 5	伊豆沼	1860
	B2-01- 6	長沼	1880
	B2-01- 7	相野沼	1910
	B2-01- 8	無栗沼	1890
	B2-01- 9	平筒沼	
	B2-01-10	洲崎湖	

自然景観資源名	対照番号	名　　称	
	B2-01-11	蒲生干潟	
	B2-01-12	阿川沼	
	B2-01-13	井戸浦	
	B2-01-14	南長沼	
	B2-01-15	大沼	2000
	B2-01-16	鳥の海	2020
	B2-01-17	赤井江	
	B2-01-18	広浦	
	B2-01-19	水神沼	
	B2-01-20	中浜	
	B2-01-21	後藤渕	
	B2-01-22	新浜	
	B2-01-23	笠野湖	
	B2-01-24	牛橋河口	
	B2-01-25	独活沼	
	B2-01-26	長沼	
	B2-01-27	潟沼	
	B2-01-28	船形長沼	
	B2-01-29	白沼	1950
	B2-01-30	(白沼北東)	
	B2-01-31	辻倉沼	
	B2-01-32	田谷地沼	
	B2-01-33	商人沼	
	B2-01-34	魚取沼	1900
	B2-01-35	ウトウ沼	
	B2-01-36	大沼	
	B2-01-37	猩々池	
	B2-01-38	桑沼	1980
	B2-01-39	升沢の南西約2km	
	B2-01-40	鈴沼(ルリ沼)	
	B2-01-41	鏡ケ池	
	B2-01-42	長老湖	
	B2-01-43	丸沼	
	B2-01-44	大沼	
	B2-01-45	御釜	2010
湿原	B2-02- 1	世界谷地湿原	
	B2-02- 2	南かば谷地	
	B2-02- 3	北かば谷地	
	B2-02- 4	田谷地湿原	
	B2-02- 5	湯谷地	
	B2-02- 6	作並大沼	
	B2-02- 7	田代湿原	
	B2-02- 8	玉の木原湿原	
	B2-02- 9	芝草平	
	B2-02-10	蔵王杉ケ峯西面	
溺れ谷	B3-01- 1	雄勝湾	
海成段丘	B3-02- 1	階上付近	
	B3-02- 2	気仙沼市常楽大川右岸	
	B3-02- 3	気仙沼市高屋敷大川右岸	
多島海	B3-05- 1	松島	
砂嘴	B3-08- 1	長面海岸	
陸けい砂洲	B3-10-1M	野蒜海岸	
海食崖	B3-12- 1	大島北部	
	B3-12- 2	大島南部	
	B3-12- 3	大島東部(田中浜～十八鳴浜)	
	B3-12- 4	唐桑町貝浜周辺	
	B3-12- 5	唐桑半島一帯	
	B3-12- 6	唐桑町北部港付近	
	B3-12- 7	志津川湾北部	
	B3-12- 8	伊里前湾西部	

自然景観資源名	対照番号	名　　称
	B3-12- 9	伊里前湾東部館崎
	B3-12-10	歌津半島太平洋岸
	B3-12-11	歌津半島北東太平洋岸
	B3-12-12	歌津町北部田ノ浦海岸
	B3-12-13	歌津町浪板海岸一帯
	B3-12-14	本吉町今朝磯一帯
	B3-12-15	雄勝湾北部
	B3-12-16	雄勝半島南端一帯
	B3-12-17	雄勝半島東部太平洋岸
	B3-12-18	雄勝町大須崎ー甲島周辺
	B3-12-19	雄勝半島北部名振湾一帯
	B3-12-20	雄勝半島北部峠崎一帯
	B3-12-21	八景島
	B3-12-22	北上町十三浜(追波湾北部)
	B3-12-23	北上町十三浜金比羅崎
	B3-12-24	〃　　大指
	B3-12-25	神割崎周辺
	B3-12-26	牡鹿半島東部厚井崎一帯
	B3-12-27	山王島
	B3-12-28	牡鹿半島東部祝浜一帯
	B3-12-29	牡鹿半島東部鮫ノ浦湾北部
	B3-12-30	牡鹿半島東部寄磯西部
	B3-12-31	牡鹿半島東部寄磯東部一帯
	B3-12-32	足島
	B3-12-33	二股島
	B3-12-34	江ノ島
	B3-12-35	平島
	B3-12-36	牡鹿半島東部女川湾大貝崎
	B3-12-37	笠貝島
	B3-12-38	出島半島
	B3-12-39	出島
	B3-12-40	女川町御前湾南部
	B3-12-41	指ヶ浜東部御前湾北部
	B3-12-42	雄勝町浪板海岸
	B3-12-43	網地島(西面)
	B3-12-44	網地島(東面)
	B3-12-45	田代島(西面)
	B3-12-46	鮎川西方清崎一帯
	B3-12-47	田代島(東面)
	B3-12-48	牡鹿半島西部鮫島一帯
	B3-12-49	牡鹿半島西部牧ノ崎一帯
	B3-12-50	網地島(南端部)
	B3-12-51	金華山
	B3-12-52	志津川湾奥・志津川折立間
	B3-12-53	志津川湾北岸荒戸浜一帯
	B3-12-54	雄勝湾南岸
	B3-12-55	追波湾奥
	B3-12-56	貫尻島
	B3-12-57	走ケ崎
	B3-12-58	追波湾奥十三浜
	B3-12-59	志津川湾南岸津ノ宮付近
	B3-12-60	椿島
	B3-12-61	牡鹿半島西部福貴浦一帯
	B3-12-62	牡鹿半島西部清水田浜南
	B3-12-63	小出島
	B3-12-64	牡鹿半島荻浜西側一帯
	B3-12-65	牡鹿半島西部小竹浜一帯
	B3-12-66	牡鹿半島西部月浦西岸
	B3-12-67	女川湾五部浦西岸
	B3-12-68	女川湾奥高口東部

自然景観資源名	対照番号	名　　称
	B3-12-69	女川湾奥高崎山東岸
	B3-12-70	女川湾北岸弁天島一帯
海食洞	B3-15- 1	竹島
岩門	B3-16- 1	中ノ島
	B3-16- 2	大島
潮吹き穴	B3-17- 1	岩井崎潮吹き岩
	B3-17- 2	かもめ島と神割崎中間部

「この地図は、建設省国土地理院長の承認を得て、同院発行の20万分の1地勢図を複製したものである。（承認番号）平元総複、第27号」

宮城県自然環境情報図

第3回自然環境保全基礎調査

The 3rd National Survey on the Natural Environment

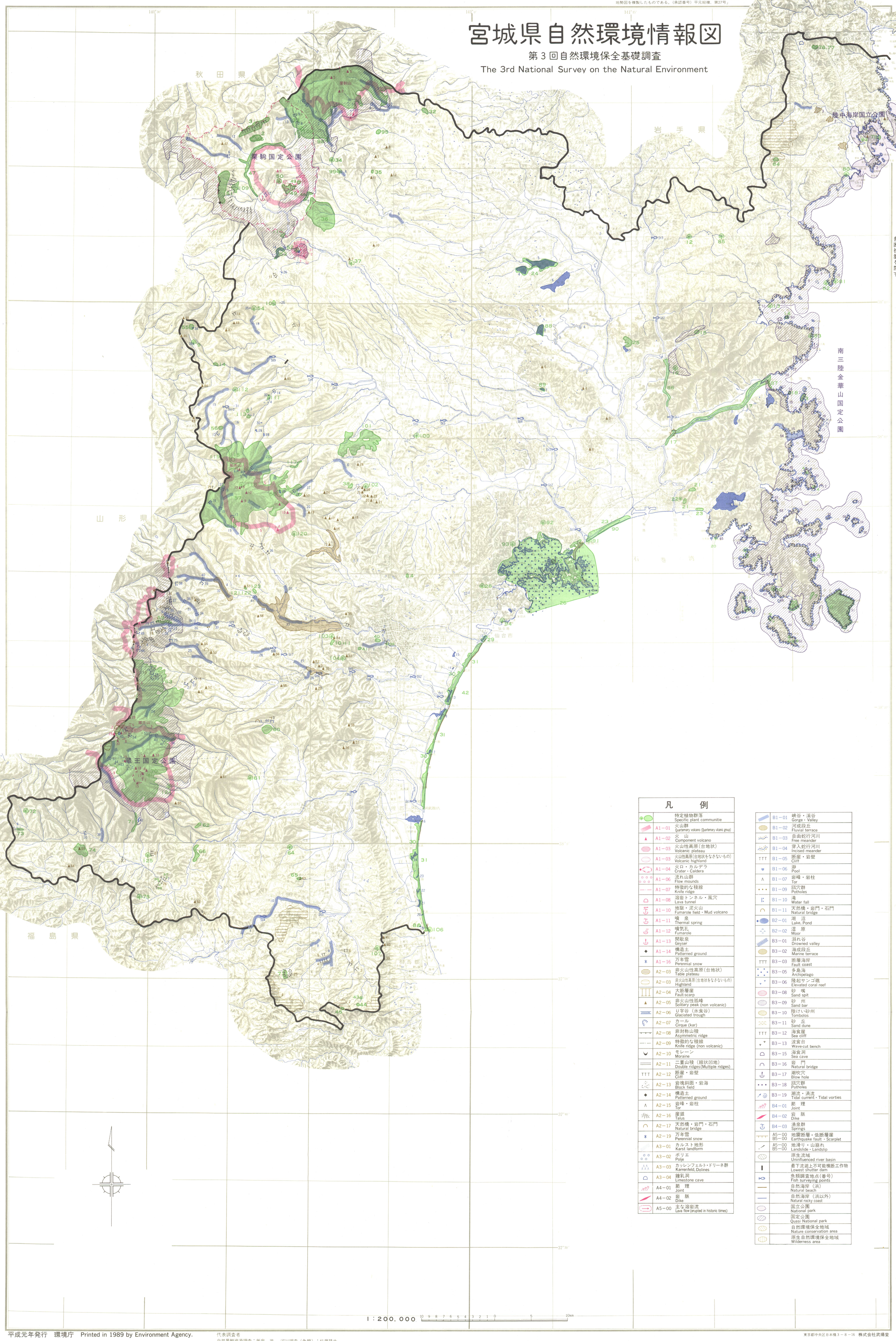

無断複製を禁ず

凡　例

		特定植物群落 Specific plant communitie
	A1－01	火山群 Quartemary volcano (Quartemary vlcanic group)
	A1－02	火　山 Component volcano
	A1－03	火山性高原（台地状） Volcanic plateau
	A1－03	火山性高原（台地状をなさないもの） Volcanic highland
	A1－04	火口・カルデラ Crater・Caldera
	A1－06	流れ山群 Flow mounds
	A1－07	特徴的な稜線 Knife ridge
	A1－08	溶岩トンネル・風穴 Lava tunnel
	A1－10	地獄・泥火山 Fumarole field・Mud volcano
	A1－11	噴　泉 Thermal spring
	A1－12	噴気孔 Fumarole
	A1－13	間歇泉 Geyser
	A1－14	構造土 Patterned ground
	A1－16	万年雪 Perennial snow
	A2－03	非火山性高原（台地状） Table plateau
	A2－03	非火山性高原（台地状をなさないもの） Highland
	A2－04	大断層崖 Fault-scarp
	A2－05	非火山性孤峰 Solitary peak (non volcanic)
	A2－06	U字谷（氷食谷） Glaciated trough
	A2－07	カール Cirque (kar)
	A2－08	非対称山稜 Asymmetric ridge
	A2－09	特徴的な稜線 Knife ridge (non volcanic)
	A2－10	モレーン Moraine
	A2－11	二重山稜（線状凹地） Double ridges(Multiple ridges)
TTT	A2－12	断崖・岩壁 Cliff
	A2－13	岩塊斜面・岩海 Block field
	A2－14	構造土 Patterned ground
	A2－15	岩峰・岩柱 Tor
	A2－16	崖錐 Talus
	A2－17	天然橋・岩門・石門 Natural bridge
	A2－19	万年雪 Perennial snow
	A3－01	カルスト地形 Karst landform
	A3－02	ポリエ Polje
	A3－03	カッレンフェルト・ドリーネ群 Karrenfeld, Dolines
	A3－04	鐘乳洞 Limestone cave
	A4－01	節　理 Joint
	A4－02	岩　脈 Dike
	A5－00	主な溶岩流 Lava flow (erupted in historic times)

	B1－01	峡谷・渓谷 Gorge・Valley
	B1－02	河成段丘 Fluvial terrace
	B1－03	自由蛇行河川 Free meander
	B1－04	穿入蛇行河川 Incised meander
TTT	B1－05	断崖・岩壁 Cliff
	B1－06	瀞 Pool
	B1－07	岩峰・岩柱 Tor
	B1－09	甌穴群 Potholes
	B1－10	滝 Water fall
	B1－11	天然橋・岩門・石門 Natural bridge
	B2－01	湖　沼 Lake, Pond
	B2－02	湿　原 Moor
	B3－01	溺れ谷 Drowned valley
	B3－02	海成段丘 Marine terrace
TTT	B3－03	断層海岸 Fault coast
	B3－05	多島海 Archipelago
	B3－06	隆起サンゴ礁 Elevated coral reef
	B3－08	砂　嘴 Sand spit
	B3－09	砂　州 Sand bar
	B3－10	陸けい砂州 Tombolos
	B3－11	砂　丘 Sand dune
TTT	B3－12	海食崖 Sea cliff
	B3－13	波食台 Wave-cut bench
	B3－15	海食洞 Sea cave
	B3－16	岩　門 Natural bridge
	B3－17	潮吹穴 Blow hole
	B3－18	甌穴群 Potholes
	B3－19	潮流・渦流 Tidal current・Tidal vorties
	B4－01	節　理 Joint
	B4－02	岩　脈 Dike
	B4－03	湧泉群 Springs
	A5－00 B5－00	地震断層・低断層崖 Earthquake fault・Scarplet
	A5－00 B5－00	地滑り・山崩れ Landslide・Landslip
		原生流域 Uninfluenced river basin
		最下流河上不可能横断工作物 Lowest shutter dam
		魚類調査地点（番号） Fish surveying points
		自然海岸（浜） Natural beach
		自然海岸（浜以外） Natural rocky coast
		国立公園 National park
		国定公園 Quasi National park
		自然環境保全地域 Nature conservation area
		原生自然環境保全地域 Wilderness area

平成元年発行　環境庁　Printed in 1989 by Environment Agency.

代表調査者
自然景観資源調査：飯泉　茂　河川調査（魚類）：佐藤隆生
湖沼調査：宮城県環境保全課　特定植物群落調査：飯泉　茂

東京都中央区日本橋3－8－16　株式会社武揚堂